

KOLONIE | OBOZY MŁODZIEŻOWE | OBOZY STUDENCKIE

# LATO 2019



WŁOCHY | GRECJA | HISZPANIA | BUŁGARIA | WĘGRY

POLSKA: MORZE | GÓRY | JEZIORA



# MAGICZNE OGRODY

RODZINNY PARK TEMATYCZNY  
JANOWIEC

**NOWOŚCI!**

Wszystkie dzieci marzą o przeżywaniu niezwykłych przygód! Chcą poznawać, odkrywać i doświadczać! Wejdź do świata baśni, w którym magia pozwala marzeniom rozkwitnąć. Przeżyj niezwykle przygody w bezpiecznym Parku dostosowanym do grup szkolnych. Skorzystaj z nowych unikalnych atrakcji, w tym Mostów w koronach Drzew. Naszą ofertę dostosowaliśmy do podstawy programowej.



Drzewa



Przejażdżka kolejką



Zjeżdżalnie



Place zabaw



Huśtawki



Karuzele



Plaża



Pływanie na tratwach



Tunele



Zamek Wrózek



Restauracje



Kawiarnie



Lodziarnie



Bezpłatne parkingi



Opieka medyczna



Toalety

**WYJAZDY GRUPOWE DLA SZKÓŁ I PRZEDSZKOLI**  
(z opcją rezerwacji transportu i opieki)

**Zapraszamy!**

**Watra Travel tel. 81 743 76 56 e-mail: [biuro@watra-travel.pl](mailto:biuro@watra-travel.pl)**

## WYPOCZYNEK ZA GRANICĄ

KRAJ	MIEJSCOWOŚĆ	Atrakcje	Grupy wiekowe	Str.
BUŁGARIA	Złote Piaski	Hotel 3*, animacje, clubbing i relaks na pięknych plażach	12-18, 18-25	4-5
WŁOCHY	Rimini	Hotel 3*, wypoczynek na Riwierze, Wenecja i zabawa w Mirabilandii 2 dni!	12-18	6-7
HISZPANIA	Lloret de Mar	Hotel 4*, plażowanie, animacje z Don Juanem, International Integration	12-18	8-9
GRECJA	Paralia/Olimpic Beach	Hotel 3*, tuż przy plaży, wycieczka na Olimp	12-18	10-11
WĘGRY	Hajduszoboszlo	Hotel 3*, zabawa na kąpielisku Hungarospa	9-13, 14-17	12

## WYPOCZYNEK W POLSCE

REGION	MIEJSCOWOŚĆ	Atrakcje	Grupy wiekowe	Str.
MORZE BAŁTYCKIE	Jastrzębia Góra	Wypoczynek nad Bałtykiem + wycieczka promowa do Szwecji	7-13, 14-18	13
	Niechorze	Nadmorska Przygoda, Lasertag, Archertag, Cesarskie Kąpieliska (Niemcy)	7-12, 13-18	14-15
	Pogorzelica	Fabryka Atrakcji, Taniec, Laser Tag, Jak Ryba w Wodzie	7-13, 14-17	16-17
	Łukęcin	Relaks i wypoczynek nad morzem + wycieczka promowa Malmö i Kopenhaga	7-13, 14-18	18
	Władysławowo/Chłapowo	Wypoczynek nad morzem + wycieczka promowa do Szwecji	10-13, 14-18	19
ROZTOCZE	Krasnobród	Wycieczki, kąpiele nad zalewem, sportowe atrakcje, leniuchowanie....	7-13	20-21
	Janów Lubelski	Jazda konna, paintball i survival, pływanie, motocross, krav maga...	7-18	22-23
TATRY	Małe Ciche	Janosikowa Adrenalina	7-10, 11-14	24-25
	Małe Ciche	Tatrzańska Moc Energii	10-13, 14-18	26-27
KOTLINA KŁODZKA	Duszniki	Obóz Młodych Odkrywców, Młody Masterchef	8-12, 13-17	28-29
KARKONOSZE	Szklarska Poręba	Z wycieczkami do Czech, Karkonosze Aventura, Projekt Arado	7-14, 14-18	30
BESKID ŻYWIECKI	Korbielów	Dla miłośników górskich wypraw, wycieczki na Słowację	7-13, 14-17	31



**WATRA TRAVEL Sp. z o.o.**  
 20-016 Lublin, ul. Narutowicza 30  
 tel. 81 743 76 56, tel.kom. 726 06 56 66  
 fax 81 743 77 75  
 e-mail: [biuro@watra-travel.pl](mailto:biuro@watra-travel.pl)

[www.watra-travel.pl](http://www.watra-travel.pl)

Znajdź nas również na FB:  
[facebook.com/watratravelyoung](https://www.facebook.com/watratravelyoung)



**WCZESNA REZERWACJA**

Rezerwując wcześniej  
oszczędzisz nawet

**do 100 zł**

Ilość miejsc w ofercie **WCZĘSNIEJ = TANIEJ** jest limitowana. Każdy termin to ograniczona liczba miejsc ze zniżką - wybierz jak najwcześniej najlepszy termin i rezerwuj! Warunkiem otrzymania zniżki w ofercie **Wcześniej=Taniej** jest rezerwacja miejsca (podpisanie umowy zgłoszenie) w wyznaczonym czasie obowiązywania promocji oraz wpłata zaliczki.

**STALY KLIENT MA TANIEJ**

**RABAT dla STAŁEGO KLIENTA**

**50 ZŁ**

Zniżka nie łączy się z promocją za wczesną rezerwację.

**Z PRZYJACIÓLMI JEST TANIEJ!**

Jeśli zbierzesz paczkę znajomych - również mamy dla Was zniżki! W przypadku rezerwacji grupowych, niezależnie od terminu założenia rezerwacji, proponujemy Wam

**zniżkę od 50 do 100 zł**

Wysokość zniżki ustalana jest indywidualnie i uzależniona jest od liczebności Waszej grupki oraz terminu rezerwacji. Dodatkowo dla Waszej grupki możemy również zorganizować wyjazd z każdego zakątka Polski! To się naprawdę opłaca!

Biuro Agencyjne, w którym również zarezerwujesz naszą ofertę

Biuro jest członkiem



Organizatorami imprez zawartych w katalogu są:

Watra Travel Sp. z o.o. z Lublina, NIP 712-25-06-738, REGON 008418986 Spółka zarejestrowana w Sądzie Rejonowym w Lublinie, XI Wydz. Gospodarczy Krajowego Rejestru Sądowego nr KRS 0000186859. Spółka wpisana do Rejestru Organizatorów i Pośredników Turystycznych Województwa Lubelskiego nr wpisu 053, posiada gwarancję ubezpieczeniową turystyczną wydaną przez TU Europa nr GT 369/2018. Biuro jest członkiem Regionalnej Izby Turystyki w Lublinie i Lubelskiej Regionalnej Organizacji Turystycznej.

Harcetur Sp. z o.o. w Łodzi. NIP 725-001-17-87, REGON 470678732 Spółka zarejestrowana w Sądzie Rejonowym dla Łodzi - Śródmieścia Łodzi, XX Wydz. Krajowego Rejestru Sądowego nr KRS 0000155054. Spółka wpisana do Rejestru Organizatorów i Pośredników Turystycznych Marszałka Województwa Łódzkiego nr wpisu 084, posiada gwarancję ubezpieczeniową turystyczną wydaną przez Signal Iduna Polska TU SA nr M 514756. Biuro jest członkiem Polskiej Izby Turystyki.



wiek uczestników  
13-18 lat  
18-25 lat

czas trwania  
10 dni



do 15.03.2019 **-100 zł**

do 15.04.2019 **-50 zł**

### PROGRAM

Impreza 10 dni – Pobyt w Bułgarii 8 dni (7 noclegów).

**1 dzień** – wyjazd z poszczególnych miast w Polsce wg rozkładu jazdy.

**2 dzień** – przejazd przez Słowację, Węgry i Rumunię, w trakcie podróży dłuższy postój na gorący posiłek (płatny we własnym zakresie ok. 12 Euro). Przyjazd do hotelu w Bułgarii w godzinach popołudniowych. Zakwaterowanie.

3 - 8 dzień – Wypoczynek w Bułgarii. Podczas pobytu:

- **LEŻING, PLAŻING, SMAŻING**

- **PROGRAM ANIMACYJNY W HOTELU** PROWADZONY PRZEZ KADRĘ ANIMATORÓW (pool party, zajęcia taneczne i fitness, karaoke, kino pod gwiazdami, zajęcia sportowo-animacyjne, turnieje sportowe)

- **DYSKOTEKI W NAJPOPULARNIEJSZYCH KLUBACH W ZŁOTYCH PIASKACH** (wstęp na dyskotekę ok. 12 Lewa) m.in.: **Papaya Disco** - klub z imprezami tematycznymi. Raz w tygodniu **Polish Night** specjalnie dla młodzieży z Polski, **Bonkers Disco** - klub muzyczny znany z imprez z oświetleniem UV, imprez z pianą oraz ze świetnej muzyki, **PR Club** - elegancki klub muzyczny z bardzo dobrym nagłośnieniem; codziennie inne gatunki muzyki, **Arrogance Music Factory** - klub muzyczny dla dorosłych i młodzieży powyżej 16 roku życia, 5 sal z różnymi gatunkami muzyki.

- **CITY GAME** – oprowadzimy Cię po kurorcie: port, najfajniejsze kluby, sklepy warte polecenia, a dla odważnych i uważnych nagrody po pełnej wyzwań grze miejskiej

- **KAMIENNY LAS** - piesza wycieczka do klasztoru MONASTIR AŁADŻA wykutego w wysokich skałach, jedyny tego rodzaju w całym świecie

- **WARNA TOUR** – półdniowa wycieczka autokarem na krótkie zwiedzanie i zakupy

- **piesza (OB)Czajka** – poznamy spokojniejszą część kurortu Złote Piaski

**9 dzień** – wykwaterowanie po śniadaniu, złożenie bagaży. Czas wolny na plażowanie i zabawę przy basenie. Obiad przed podróżą. Wyjazd z Bułgarii w godzinach popołudniowych.

**10 dzień** – Przejazd przez Bułgarię, Rumunię i Słowację, w trakcie podróży dłuższy postój na gorący posiłek (płatny we własnym zakresie ok. 12 Euro). Przyjazd do Polski w godz. popołudniowych wg rozkładu jazdy (Katowice około 14.00).

### PROGRAM FAKULTATYWNY

(realizacja programu przy min. 20 os chętnych)

**AQUAPOLIS MIASTECZKO WODNE W ZŁOTYCH PIASKACH** - w stylu mauretańsko-śródziemnomorskim z dziesiątkami zjeżdżalni i innych wodnych atrakcji. ok. 22 Euro.

**JEEP SAFARII** - przejażdżka jeepami po okolicy z piknikiem i animacjami. ok. 27 Euro.

**JACHT PIKNIK**- rejs statkiem spacerowym wzdłuż wybrzeża: kąpiele, nurkowanie, wędkowanie, obiad z morskimi specjałami. ok. 29 Euro

**BAŁCZIK I KALIAKRA** – Bałczik - malownicze miasteczko ze słynnym ogrodem botanicznym, dawna rezydencja królowej Rumunii - Marii. Kaliakra to przylądek ze stromym wybrzeżem klifowym –najbardziej spektakularny widok na całym bułgarskim wybrzeżu, utworzony przez naturę. ok. 22 Euro.

**WARNA + DELFINARIUM** - popołudniowa wycieczka autokarowa do Warny (Mauzoleum Warneńczyka, show w delfinariu i czas wolny na zakupy) ok. 29 Euro

### ZAKWATEROWANIE

**Hotel RIVA PARK 3\*** położony w Złotych Piaskach, w pobliżu centrum z mnóstwem dyskotek, bazarów, barów; ok. 5 minut od plaży. Przy hotelu **ogromny basen odkryty** (40m długości), boisko do siatkówki, koszykówki, małe bramki do piłki nożnej oraz **scena z profesjonalnym oświetleniem i nagłośnieniem** (animacje). Leżaki i parasole przy basenie bezpłatnie. Ręczniki kąpielowe dostępne za kaucją. Obiekt monitorowany całodobowo. Wifi bezpłatnie w hallu hotelowym. Sejf w recepcji ( dodatkowo płatny). Pokoje 4, 5, 6 – osobowe z łazienkami, balkonami, Tv sat, mini bar lub lodówka. Klimatyzacja w pokojach.

### WYŻYWIENIE

**3 posiłki dziennie** (kuchnia bułgarska i europejska: śniadanie, obiad i kolacja – szwedzki stół - napoje wliczone w cenę). W hallu przy recepcji woda dostępna przez cały dzień. Pobyt od kolacji w dniu przyjazdu do obiadu w dniu wyjazdu.



WAKACJE NAD MORZEM CZARNYM



**TRANSPORT**

**Autokar** o podwyższonym standardzie (klimatyzacja, barek, WC). Wyjazdy potwierdzone z miast: Lublin – bez dopłat, Puławy +30 zł, Radom +70 zł, Warszawa +100 zł, Łódź +100 zł, Piotrków Tryb. +80zł, Częstochowa +50 zł, Katowice – bez dopłat. Przy wyjazdach z miast: Zamość 70 zł, Białystok 180 zł, Kielce 150 zł, Rzeszów +150 zł, Tarnów +120 zł, Kraków +120 zł, Gliwice + 80 zł, Olsztyn 170 zł, Toruń + 160 zł, Gdańsk 190 zł, Poznań 180 zł, Opole 90 zł, Wrocław +160 zł transport realizowany przy min. 4 uczestnikach. Na odcinkach krajowych dopuszcza się przejazd pod opieką osoby dorosłej innym środkiem transportu niż wyszczególniony w ofercie (np. mikrobusem, PKP lub samochodem osobowym) oraz przesiadkę do autokaru docelowego.

**UWAGI**

Sugerowane kieszonkowe na potrzeby własne ok. 70 Euro + dodatkowo na wybrany program fakultatywny + kaucja hotelowa 15 Euro, która obejmuje ew. szkody wyrządzone przez uczestników (opłata obowiązkowa, zwracana po wykwaterowaniu w przypadku braku szkód). Wszyscy uczestnicy zobowiązani są posiadać ważny paszport lub dowód osobisty. Bagaż do autokaru: bagaż główny do luku do 20 kg + bagaż podręczny do autokaru mieszczący się pod fotelem lub na półce nad fotelem. Dodatkowo można zabrać poduszkę, kocyk.



nr	Terminy	Cena do 15.03.19	Cena do 15.04.19	CENA
1	23.06-02.07	1460	1510	1560
2	30.06-09.07	1560	1610	1660
3	07.07-16.07	1560	1610	1660
4	14.07-23.07	1560	1610	1660
5	21.07-30.07	1560	1610	1660
6	28.07-06.08	1560	1610	1660
7	04.08-13.08	1560	1610	1660
8	11.08-20.08	1560	1610	1660
Wczasy 18-25 lat		dopłata +90 zł/os/turnus		

**ŚWIADCZENIA W CENIE**

- transport autokarem • zakwaterowanie • wyżywienie • realizacja programu • korzystanie z basenu • zajęcia z animatorami • opieka wychowawców i kierownika (nie dotyczy wczasów 18-25 lat) • ubezpieczenie TU EUROPA (NNW 3000 Euro, w tym NWS 1800 Euro; KL 30 000 Euro; bagaż 300 Euro) • opiekę pilota • składka na TFG 10 zł/os.

**CENA NIE ZAWIERA:** biletów wstępu do zwiedzanych obiektów, opłat za wycieczki programu fakultatywnego, obowiązkowej hotelowej kaucji zwrotnej 15 Euro. **DOPLĄTY FAKULTATYWNE:** ubezpieczenie od kosztów rezygnacji 3% wartości imprezy, gwarancja niezmienności ceny +50 zł, ubezpieczenie od chorób przewlekłych + 50 zł.



## NAJLEPSZE DYSKOTEKI W EUROPIE



### PROGRAM

**1 dzień** - wyjazd z Polski wg rozkładu jazdy, przejazd do Włoch przez Czechy, Austrię.

**2 dzień** - Spacer po Wenecji (należy posiadać 25 euro na tramwaj wodny i opłatę wjazdową). Przyjazd do Rimini w godzinach wieczornych. Zakwaterowanie. Kolacja. Nocleg.

**2-9 lub 10 dzień** - Pobyt w Rimini, możliwość skorzystania z wycieczek fakultatywnych oraz realizacja programu rekreacyjnego.

#### Leniwie:

- Plażing, Smażing i Relaksing czyli opalanie i kąpiele w morzu,
- spacer po bulwarze i uliczkach z licznymi kawiarenkami, pizzeriami i atrakcyjnymi sklepami. Okazja do spróbowania włoskich specjałów i zrobienia świetnych zakupów.

#### Aktywnie:

- turnieje sportowe na poważnie i wesoło, zajęcia rekreacyjne, quizy z nagrodami,
- **zwiedzanie historycznego centrum Rimini** – Most Tyberiusza, łuk Augusta, ruiny amfiteatru sięgające czasów rzymskich, dwa główne place miasta ze statua Papieża Pawła V, Zamek Sigismondo z XV w., Kościół Tiempio Malatestiano uznawany za arcydzieło włoskiego renesansu (koszt biletów na autobus miejski ok. 7 euro),
- **gra miejska** – rywalizacja w zespołach z elementami języka włoskiego,
- wycieczki fakultatywne dla chętnych,

#### Imprezowo:

- wyjścia na najpopularniejsze dyskoteki nad Adriatykiem: **Carnabi** – 3 poziomowa dyskoteka, **Altromondo** – w stylu kosmicznym czy **Baja Imperiale** – jedna z największych w Europie lub Peter Pan, Villa delle Rose (wstępy dodatkowo płatne).

- nawiązywanie fantastycznych znajomości w międzynarodowym gronie,
- ostatniego dnia pobytu w Rimini: **Park Rozrywki – Mirabilandia (należy obligatoryjnie posiadać 35 euro)**. Super zabawa w jednym z największych Parków Rozrywki w Europie – bilet na 2 dni. Wewnątrz parku 7 stref tematycznych, 44 atrakcje (karuzele, kolejki górskie itp.), 16 restauracji i barów, 12 sklepów. Dodatkowo organizowanych jest 10 pokazów na żywo (przedstawienia, akrobacje, pokaz sztucznych ogni), ogromne koło **Diabelskiego Młynu** o wysokości 90m, gigantyczna kolejka górską Katun, spływ korytem rzecznym imitującym **Rio Bravo**.

**9 lub 10 dzień** - Śniadanie, wykwaterowanie z hotelu. Przejazd do **Mirabilandii** – drugi dzień zabawy na całego. **Lunch w Mirabilandii**. Wyjazd do Polski, przejazd przez Austrię, Czechy.

**10 lub 11 dzień** - Powrót do Polski, przyjazd zgodnie z planowanym rozkładem jazdy.

### PROGRAM FAKULTATYWNY

(realizowany przy min. 15 os. chętnych):

**RZYM** – całodzienna wycieczka do stolicy. W programie zwiedzanie najmniejszego Państwa Świata, czyli Watykanu: Plac Św. Piotra oraz Bazylika Św. Piotra, spacer z przewodnikiem po Rzymie gdzie zobaczymy: Kolozeum, Forum Romanum, Kapitol, Ołtarz Ojczyzny, Plac Wenecki, Panteon, Fontanna di Trevi, Schody Hiszpańskie. Cena ok. 60 euro.

**REPUBLIKA SAN MARINO** – półdniowe zwiedzanie najstarszej republiki Europy, założonej w IV w. To małe Państwo posiada własną mennicę, znaczki pocztowe oraz drużynę piłkarską. W programie zwiedzania: Brama św. Franciszka, Ogrody, Grota Łuczniczków, Bazylika św. Marino, Piazza della Libertà z Ratuszem oraz trzy sztandarowe wieże: La Guaita, La Cesta i La Montale oraz czas wolny przeznaczony na zakupy (strefa bezcłowa). Cena ok. 20 euro.

**DYSKOTEKI W KLUBACH** (wstęp od 16 lat): najsłynniejsi Dj'e, przeboje znane ze światowych list przebojów, zabawa w międzynarodowym towarzystwie to znaki rozpoznawcze najlepszych dyskotek w Rimini: **Carnabi** – legendarna dyskoteka z żółtym garbusem na dachu, gdzie na każdym z trzech pięter przeniesiesz się w inny muzyczny świat: pierwszy – The Cave- utrzymany w klimacie hip hopu i rapu; Drugi – The Dance Arena – gdzie każdy fan elektro i house poczuje jak bije serce dyskoteki. Trzeci poziom – Disco PUB- gdzie możecie się wyszaleć do woli w rytmach disco, rock and latino – ok. 10 euro/wstęp, 25 euro – karnet na 3 wstępy. **Altromondo** - nowoczesne wnętrze w kosmicznym klimacie, znani dj-e, każdego dnia inne atrakcje np. piana party. Uwielbiana przez młodzież z całej Europy, która zapełnia jej parkiety bawiąc się w 3 różnych salach z sound systemem najlepszej jakości i efektami świetlnymi ostatniej generacji. Gościli tu między innymi Tiesto, Hardwell, Don Diablo, Nicky Romero, Marshmello, Deorro, Showtek, Oliver Heldens i wielu innych wspaniałych artystów - ok. 17 euro/wstęp. **Baja Imperiale** – baseny, fontanny oraz ogromne posągi... Klub wyglądem przypomina rzymską świątynię. Był tu kręcony między innymi film S.P.Q.R, a cyklicznie odbywają się pokazy mody największych projektantów. Posiada 5 parkietów, a na każdym z nich mieści się bar. W ostatnich latach klub odwiedziły takie gwiazdy jak Snoop Dog, Steve Aoki, Martin Solveig, Bob Sinclar - od ok. 20 euro/wstęp. **Peter Pan** - bez wątpienia jest najpiękniejszym i najpopularniejszym klubem nocnym w Riccione - we Włoszech. Usytuowany jest na wzgórzach, w przepięknej lokalizacji. Słuchając najlepszych DJ'ów na świecie, takich jak Andrea Oliva, Art Department, Axwell, Benny Benassi, Bob Sinclar, Carnage, H.O.S.H., czy Karri Chandler, a przy tym poczujesz włoski klimat, który będzie unosił się w powietrzu. Peter Pan należy do czołówek włoskich klubów i jest otwarty na wszystkie muzyczne style i trendy - ok. 17 euro/wstęp. **Villa delle Rose** - Po zachodzie słońca na wzgórzach Riccione możemy ujrzyć tylko i wyłącznie światła reflektorów, które oświetlają kolejną perełkę na mapie dyskotekowego wybrzeża Emilia-Romagna. Klub powstał dzięki nieodpartemu urokowi malowniczej scenarii oraz wrodzonej elegancji i oryginalności, która powstaje w tym miejscu od lat 90. Kto odwiedza Ville - odlicza tylko czas, do kolejnej imprezy - ok. 17 euro/wstęp.

**AQUAFAN** – Park Wodny: najpopularniejszy Park Wodny w Europie o powierzchni 100 tys. m<sup>2</sup>. Łączna długość zjeżdżalni to 3 kilometry! Szeroki wybór klasycznych rozrywek wodnych: zjeżdżalnie, basen z falami, rwąca rzeka i dyskoteka w pianie. Super zabawa gwarantowana. Cena ok. 25 euro.

**MIRABEACH** – to aquapark z plażą oraz licznymi zjeżdżalniami położony tuż obok Mirabilandii. W czasie pobytu w Mirabilandii za dopłatą możesz korzystać z wszystkich udogodnień oferowanych przez ten Aquapark. Oczywiście przyda się strój kąpielowy i ręcznik. Cena ok. 15 euro.

## MIRABILANDIA 2 DNI + ZWIEDZANIE WENECJI



### ZAKWATEROWANIE

**Hotel \*\*\* MARIKA** [www.hotel-marika.it](http://www.hotel-marika.it) bardzo dobrze położony, przyjemna atmosfera oraz dobre wyżywienie, położony ok. 150 metrów od plaży, w dzielnicy Miramare – najbardziej atrakcyjnej dzielnicy dla młodzieży, blisko dyskotek i klubów. Oferuje pokoje 3,4,5 os. z łazienkami (niektóre w „typie włoskim” tj. bez kabiny – natrysk zamontowany w ścianie), TV (możliwe łóżka piętrowe). Na miejscu: restauracja, bar, sala TV, winda. Bezpłatne WIFI przy recepcji oraz na tarasie hotelu. Klimatyzacja dodatkowo płatna – ok. 10 euro/ pokój/doba.

### WYŻYWIENIE

3 posiłki dziennie (kuchnia włoska), pierwsze śniadanie – kolacja w dniu przyjazdu, ostatnie – śniadanie w dniu wyjazdu + prowiant na powrót oraz posiłek w Mirabilandii. Śniadania – bufet, lunch i kolacje – serwowane + bufet sałatkowy, woda do posiłków (napoje dodatkowo płatne). W trakcie całodziennych wycieczek suchy prowiant zamiast lunchu. W turnusie 15.08.-24.08. – 2 posiłki dziennie.

### TRANSPORT

**autokar LUX** z WC, klimatyzacją, dvd/video. Wyjazdy potwierdzone: z Gorzyczek – bez dopłat, Katowic + 50 zł, Gliwic + 50 zł, Żor + 30 zł, Knuruwa + 50 zł, Jastrzębia Zdroju + 20 zł, Łodzi + 100 zł, Warszawy + 130 zł, Piotrkowa Tryb. + 90 zł, Częstochowy + 70 zł, Lublina + 150 zł, Gdańska + 190 zł. Wyjazdy do potwierdzenia (min. 4 uczestników): z Krakowa + 100 zł, Puław + 150 zł, Radomia + 130 zł, Bielska-Białej + 60 zł, Cieszyzna + 60 zł, Torunia + 170 zł, Poznań + 170 zł, Wrocławia + 150 zł, Opola + 130 zł, Rzeszowa + 190 zł, Tarnowa + 190 zł, Kielc + 100 zł, Białegostoku + 250 zł, Szczecina + 250 zł. Na odcinkach krajowych przejazdy mogą być realizowane również busem, Flix Busem, samochodem lub PKP – miejsca rezerwowane. Rozkład jazdy na stronie www.

### UWAGI

Wychowawcy w autokarze pobierają 20 euro/osoba kaucji zwrotnej obejmującej ewentualne szkody wyrządzone przez uczestników. Uczestnicy powinni posiadać wypełnioną kartę kwalifikacyjną, paszport lub dowód osobisty, strój kąpielowy, ręcznik, krem do opalania z filtrem. Proponowane kieszonkowe : ok. 100 Euro + wycieczki i atrakcje fakultatywne. Obowiązki pilota pełni kierownik. Aktualne godziny zbiórek i wyjazdów dostępne na 7 dni przed wyjazdem.

Nr	Termin	Ilość dni	Cena do 15.03.2019	Cena do 15.04.2019	CENA
1	27.06 - 06.07	10	1499	1549	1599
2	04.07 - 13.07	10	1549	1599	1649
3	11.07 - 20.07	10	1549	1599	1649
4	18.07 - 27.07	10	1549	1599	1649
5	25.07 - 03.08	10	1549	1599	1649
6	01.08 - 10.08	10	1549	1599	1649
7	08.08 - 17.08	10	1499	1549	1599
8	15.08 - 24.08	10	1399	1449	1499

Cena skalkulowana przy kursie Euro NBP z dn. 29.10.2018

### ŚWIADCZENIA W CENIE

- transport autokarem • zakwaterowanie • wyżywienie • realizacja programu • opieka wychowawców i kierownika • ubezpieczenie (KL 10000 Euro, NNW 15000 zł, BG 1000 zł) • składka na TFG (10 zł).

**CENA NIE ZAWIERA:** dopłat do wyjazdów z poszczególnych miast, obowiązkowej opłaty wstępu do Mirabilandii na 2 dni – 35 Euro, obowiązkowej opłaty na tramwaj wodny i opłatę wjazdową w Wenecji - 25 Euro, obowiązkowej opłaty miejscowej – 15 Euro, kaucji zwrotnej – 20 Euro, opłat za program fakultatywny, ubezpieczenia od kosztów rezygnacji 2-3 % wartości imprezy, gwarancji stałej ceny + 80 zł.



## FIESTA ESPANA & ESPRESSO ITALIANO | HOTEL 4\*



### PROGRAM

Impreza 12 dni – pobyt na Costa Brava 8 dni (7 noclegów).

**1 dzień** – Wyjazd z poszczególnych miast w Polsce wg rozkładu jazdy. Przejazd do Włoch. Po drodze krótkie postoje na odpoczynek i na posiłek (realizowany we własnym zakresie).

**2 dzień** – Przyjazd do **Mediolanu** – **zwiedzanie miasta** m.in.: Piazza Duomo z gotycką katedrą, Galeria Vittorio Emanuele z eleganckimi kawiarniami i sklepami, Piazza della Scala ze słynną operą La Scala, Zamek Sforzów. Wizyta w mediolańskiej dzielnicy mody.

Wieczorem wyjazd w kierunku Hiszpanii – nocny przejazd przez Francję.

**3 dzień** – Przyjazd do Hiszpanii w godzinach przedpołudniowych. Zakwaterowanie w godzinach popołudniowych.

**3-10 dzień** pobyt w Lloret de Mar – w programie:

- **LEŻING, PLAŻING, SMAŻING**
- **ODKRYWAJ LLORET – city game**
- **INTERNATIONAL INTEGRATION**
- **GRAJ i WYGRYWAJ**, czyli rozgrywki sportowe
- **CLUBBING** – najślawniejsze dyskoteki w Lloret (dla osób pow. 16 lat)
- **ANIMACJE z DON JUANEM** m.in. **WATER PARTY, KARAOKE, WATERPOLO, MOVIE NIGHTS**

- dla chętnych wycieczki i korzystanie z programu fakultatywnego

**10 dzień** – Wykwaterowanie po śniadaniu, złożenie bagaży. Czas na plażowanie i zabawę przy basenie. Ciepły posiłek przed podróżą. Wyjazd z Hiszpanii w godzinach popołudniowych. Nocny przejazd do Wenecji.

**11 dzień** - Przyjazd do Włoch. Śniadanie - suchy prowiant. **Rejs statkiem do Wenecji i zwiedzanie** miasta m.in.: Plac Św. Marka, Bazylika, Pałac Dożów, Rialto. Wieczorem wyjazd w kierunku Polski. Nocny przejazd Włochy, Austrię.

**12 dzień** – Przejazd przez Czechy. Przyjazd do Polski wg rozkładu jazdy.

### PROGRAM FAKULTATYWNY

(realizacja programu przy min. 20 os chętnych)

**WATER WORLD** – jeden z najatrakcyjniejszych i największych parków wodnych w całej Hiszpanii z atrakcjami wodnymi, od basenów z falami aż po ekstremalne zjeżdżalnie. Cena: w biurze 140 zł; na miejscu ok. 30 Euro.

**TOSSA DE MAR – REJS STATKIEM SPACEROWYM** - morska wycieczka statkiem spacerowym wzdłuż dzikiego wybrzeża do Tossa de Mar. Cena: w biurze 115 zł; na miejscu ok. 24 Euro.

**DYSKOTEKI** – Wielopoziomowe lokale położone w centrum Lloret de Mar oferują muzykę w prawie każdym gatunku, co gwarantuje dobrą zabawę dla każdego. (karnet na 4 wejścia). Cena: w biurze 130 zł; na miejscu ok. 27 Euro).

**WYCIECZKA DO BARCELONY + POKAZ FONTANN** - Zwiedzanie m.in.: Las Ramblas, Dzielnica Łacińska, Katedra św. Eulalii, Katedra Sagrada Familia. Wizyta w Camp Nou (wstęp płatny dodatkowo – grupa powyżej 20 os. ok. 20 Euro/os, poniżej 20 osób ok. 25 Euro/os). Wieczorem na Placu Hiszpańskim - pokaz tańczących fontann - Font Magica. Cena: w biurze 100 zł, na miejscu ok. 30 Euro.

### ZAKWATEROWANIE

**Hotel Don Juan Resort 4\*\*\*\*** to kompleks 3 budynków położonych w centrum Lloret de Mar, w pobliżu dyskotek, ok. 5 minut spacerem od głównej plaży i ok. 10 minut od plaży Fenals. Na terenie hotelu znajdują się **2 odnowione baseny**, leżaki przy basenie bezpłatne, bar, restauracja, winda, boisko do koszykówki, piłki nożnej, odpłatnie: bilard, piłkarzyki, pokój gier, korty tenisowe. **WiFi bezpłatne w całym obiekcie**. Na miejscu **atrakcyjne animacje** w hotelu. Do dyspozycji obozowiczów pokoje 3 i 4-osobowe z łazienkami, balkonem/tarasem i **klimatyzacją**, TV, sejfem (za dodatkową opłatą)

### WYŻYWIENIE

**HISZPANIA** - Wyżywienie 3 x dziennie w formie bufetu – kuchnia śródziemnomorska (od kolacji w dniu przyjazdu do obiadu w dniu wyjazdu). Wyżywienie w restauracji hotelowej. Napoje zawarte w cenie: śniadanie-kawa, herbata, soki; obiad i kolacja – woda. **WŁOCHY** - śniadanie w formie suchego prowiantu.





## WIZYTA W MEDIOLANIE | WENECKI SPACER | RYTMY LATINO



### TRANSPORT

Autokar o podwyższonym standardzie (klimatyzacja, barek, WC). Wyjazdy potwierdzone z miast: Lublin – bez dopłat Puławy +30 zł, Radom +80 zł, Warszawa +130 zł, Łódź +150 zł, Piotrków Tryb. + 120 zł, Częstochowa +60 zł, Katowice – bez dopłat. Transport realizowany przy min. 4 uczestnikach przy wyjazdach z miast: Zamość +80 zł, Kraków +120 zł, Kielce +150 zł, Rzeszów +150 zł, Mielec +120 zł, Tarnów +100 zł, Toruń + 180 zł, Białystok +150 zł, Poznań +180 zł, Gdańsk +200 zł. Na odcinkach krajowych dopuszcza się przejazd innym środkiem transportu niż wyszczególniony w ofercie (np. mikrobusiem, PKP, autobusem kursowym lub samochodem osobowym) oraz przesiadkę do autokaru docelowego.

### UWAGI

Sugerowane kieszonkowe na potrzeby własne ok. 70 Euro + realizacja programu w Wenecji ok. 28 Euro (obowiązkowo) oraz dodatkową kwotę Euro na wybrany program fakultatywny. Hotel wymaga kaucji zwrotnej - 20 Euro (opłata obowiązkowa). Osoby, które ukończyły 16 lat zobowiązane są do opłacenia taksy klimatycznej: 1 Euro/ osoba/ dzień (płatna w recepcji hotelowej w dniu przyjazdu). Na dodatkowe gorące posiłki w drodze należy przeznaczyć ok. 25 Euro i 25 zł. Prosimy o zabezpieczenie prowiantu na czas przejazdu do Hiszpanii. Wstęp na dyskoteki od 16 lat. Wszyscy uczestnicy zobowiązani są posiadać ważny paszport lub dowód osobisty. Bagaż do autokaru –bagaż główny do luku do 20 kg + bagaż podręczny do autokaru mieszczący się pod fotelem lub na półce nad fotelem. Dodatkowo można zabrać poduszkę, kocyk.



### ŚWIADCZENIA W CENIE

- transport autokarem • zakwaterowanie • wyżywienie • realizacja programu • opieka wychowawców i kierownika (nie dotyczy wczasów 18-25 lat) • ubezpieczenie TU EUROPA (NNW 3000 Euro, w tym NWS 1800 Euro; KL 30 000 Euro; bagaż 300 Euro) • składka na TFG 10 zł/os.

**CENA NIE ZAWIERA:** biletów wstępu do zwiedzanych obiektów, opłat za wycieczki programu fakultatywnego, obowiązkowej opłaty za przewodnika i program w Wenecji ok. 28 Euro, taksy klimatycznej dla osób powyżej 16 lat. **DOPLATY FAKULTATYWNE:** ubezpieczenie od kosztów rezygnacji 3% wartości imprezy, gwarancja niezmienności ceny +50 zł, ubezpieczenie od chorób przewlekłych + 50 zł.

Terminy	Cena do 15.03.19	Cena do 15.04.19	Cena regularna
06.07-17.07	2190	2240	2290
13.07-24.07	2190	2240	2290
20.07-31.07	2190	2240	2290
Wczasy 18-25 lat	dopłata +90 zł/os/turnus		



## PROGRAM

Impreza 10 dni - Pobyt w Grecji 8 dni (7 noclegów).

**1 dzień** - Wyjazd z poszczególnych miast w Polsce wg rozkładu jazdy. Przejazd przez Słowację, Węgry, Serbię, Macedonię lub Bułgarię do Grecji, w trakcie podróży dłuższy postój na gorący posiłek (płatny we własnym zakresie ok. 10 Euro).

**2 dzień** - Przyjazd do hotelu w Grecji w godzinach południowych. Zakwaterowanie w godz. popołudniowych.

**2-9 dzień** - Wypoczynek w Grecji. Podczas pobytu:

- **wycieczka na Olimp** - uważany za mityczną siedzibę Zeusa i dwunastu bogów starożytnej Grecji. Ten najstarszy w Grecji park narodowy wpisany został na listę UNESCO. Spacer z Litochoro pięknym wąwozem rzeki Enipeas. Następnie, po wjeździe krętą drogą na wysokość ok. 1000 m n.p.m. wizyta w schronisku Stavros, skąd rozpościerają się zachwycające widoki na często ośnieżony masyw Olimpu oraz pobliskie wybrzeże Zatoki Termajskiej;

- plażowanie, kąpiele w morzu pod opieką ratownika, korzystanie z basenu przy hotelu, rozgrywki sportowe i zajęcia integracyjne; siatkówka plażowa, konkursy, gry,
- spacer po okolicy.

- w trakcie pobytu możliwość uczestnictwa w wycieczkach fakultatywnych m.in.: Ateny, Saloniki, wieczór grecki, rejs na Skiathos, Piracka Łajba,

- wyjścia z opiekunami do **dyskotek w klubach młodzieżowych w centrum Paralii** (wstęp od lat 16, bilety wstępu płatne dodatkowo)

**9 dzień** - Wykwaterowanie z pokoi po śniadaniu, złożenie bagaży. Czas wolny na ostatnie zakupy. Wyjazd z Paralii w godzinach przedpołudniowych. Przejazd przez Macedonię lub Bułgarię, Serbię, Węgry i Słowację. W trakcie podróży dłuższy postój na gorący posiłek (płatny we własnym zakresie ok. 10 Euro).

**10 dzień** - Przyjazd do Polski w godz. popołudniowych/wieczornych wg rozkładu jazdy (Katowice około 17:00, pozostałe miasta wg rozkładu jazdy).

## PROGRAM FAKULTATYWNY

(realizacja programu przy min. 20 os chętnych)

**ATENY** - m.in. święte Wzgórze Akropolu, Forum Romanum, Parlament ze zmianą warty, Łuk Hadriana. W drodze powrotnej Termopile. Cena ok. 45 Euro.

**GRECKI WIECZÓR** - wieczór zabawy ku czci Dionizosa. Dania kuchni greckiej, grecka dobra muzyka i nauka tańca ludowego. Cena ok. 25 Euro.

**SKIATHOS** - zielona wyspa Archipelagu Sporad. Liczne zatoki i zatoczki. Kąpiel morska na Plaży Koukonaries. Cena ok. 38 Euro.

**PIRACKA ŁAJBA** - rejs po Zatoce Termajskiej, możliwość kąpania się i skoków do wody. Obiad. Cena ok. 25 Euro.

**METEORY** - Zwiedzanie średniowiecznych klasztorów „zawieszonych w chmurach”, wizyta w wytwórni ikon. W drodze powrotnej przejazd Doliną Tembi. Cena ok. 28 Euro.

**SALONIKI** - zwiedzanie m.in. Biała Wieża, kościół Agios Dimitrios, ul. Egnatia z Łukiem Galeriusza i Rotundą Agios Giorgios. **Alikies**, pola solankowe, kąpiele błotne. Cena ok. 22 Euro.



RELAKS NA PLAŻY | MIĘDZYNARODOWE INTEGRACJE



ZAKWATEROWANIE

**Hotel PLATON\*\*\* - OLIMPIC BEACH** Hotel położony jest ok. **50 m od plaży**, 100 m od centrum tradycyjnej greckiej miejscowości Olympic Beach, 3 km od centrum Paralii. Ze wszystkich pokoi roztaczają się widoki na morze i górę Olimp. Z obiektu w zaledwie kilka chwil dotrzeć można na **piękną, czystą, długą, szeroką i piaszczystą plażę** z łagodnym zejściem do morza, oznaczoną Błękitną Flagą. W hotelu: restauracja, kawiarnia, **basen z leżakami**, bar w lobby, na plaży boiska do piłki siatkowej i piłki nożnej, przechowalnia bagażu. Pokoje: zakwaterowanie w pokojach 3, 4 osobowych. W każdym pokoju: **klimatyzacja**, balkon, tv, łazienka, WiFi, telewizja satelitarna, mini lodówka.

WYŻYWIENIE

3 x dziennie, śniadanie, lunch i kolacja, woda do posiłków. Pierwsze świadczenie lunch w dniu przyjazdu, ostatnie świadczenie śniadanie w ostatnim dniu pobytu i suchy prowiant na drogę powrotną.

TRANSPORT

Autokar o podwyższonym standardzie (klimatyzacja, barek, WC). Wyjazdy potwierdzone z miast: Lublin – bez dopłat, Puławy +30 zł, Radom +70 zł, Warszawa +100 zł, Łódź +100 zł, Piotrków Tryb. +80zł, Częstochowa +50 zł, Katowice – bez dopłat. Przy wyjazdach z miast: Zamość +70 zł, Białystok +180 zł, Kielce +150 zł, Rzeszów +150 zł, Tarnów +120 zł, Kraków +120 zł, Olsztyn +170 zł, Toruń + 160 zł, Gdańsk +190 zł, Poznań +180 zł, Opole +90 zł, Wrocław +160 zł transport realizowany przy min. 4 uczestnikach. Na odcinkach krajowych dopuszcza się przejazd pod opieką osoby dorosłej innym środkiem transportu niż wyszczególniony w ofercie (np. mikrobus, PKP lub samochodem osobowym) oraz przesiadkę do autokaru docelowego.

UWAGI

Sugerowane kieszonkowe na potrzeby własne ok. 70 Euro + dodatkowo na wybrany program fakultatywny. Hotel wymaga kaucji 15 Euro, która obejmuje ew. szkody wyrządzone przez uczestników (opłata obowiązkowa). Wszyscy uczestnicy zobowiązani są posiadać ważny paszport lub dowód osobisty ważny (min. 3 miesiące od daty powrotu).



ŚWIADCZENIA W CENIE

- transport autokarem • zakwaterowanie • wyżywienie • realizacja programu • opieka wychowawców i kierownika (nie dotyczy wczasów 18-25 lat) • ubezpieczenie TU EUROPA (NNW 3000 Euro, w tym NWS 1800 Euro; KL 30 000 Euro; bagaż 300 Euro) • miejscową opiekę medyczną • opiekę pilota • składka na TFG 10 zł/os. **CENA NIE ZAWIERA:** dopłat do wyjazdów z poszczególnych miast, biletów wstępu do zwiedzanych obiektów, opłat za wycieczki programu fakultatywnego, obowiązkowej hotelowej kaucji zwrotnej 15 Euro. **DOPLĄTY FAKULTATYWNE:** ubezpieczenie od kosztów rezygnacji 3% wartości imprezy, gwarancja niezmienności ceny +50 zł, ubezpieczenie od chorób przewlekłych + 50 zł.

nr	Terminy	Cena do 15.03.19	Cena do 15.04.19	CENA
1	30.06-09.07	1670	1720	1770
2	07.07-16.07	1670	1720	1770
3	14.07-23.07	1670	1720	1770
Wczasy 18-25 lat		dopłata +150 zł/os/turnus		



wiek uczestników  
**9-13 lat**  
**14-18 lat**

czas trwania  
**11 dni**



### PROGRAM

**1 dzień** - wyjazd wg rozkładu jazdy w godzinach wieczornych, przejazd przez Słowację.

**2 dzień** - przyjazd do hotelu w godzinach dopołudniowych; zakwaterowanie w pokojach ok. godziny 14:00; pierwsze świadczenie - obiad.

**2-10 dzień** - Pobyt wypoczynkowy w Hajduszoboszlo. W programie: zabawa, **wypoczynek i plażowanie oraz kąpiele w basenie przy Hotelu Thermal Victoria**, pobyt na **basenach termalnych (3 wstępy na kąpielisko / Hungarospa)**, zajęcia rekreacyjne i rozrywki sportowe m.in.: piłka siatkowa i wodna, turnieje tenisa stołowego, kometki, zabawy integracyjne, konkursy, piesze wędrówki po węgierskim kurorcie, dyskoteki oraz udział w licznych imprezach organizowanych przez miasto (festyny, koncerty, pikniki). Dla chętnych realizacja wycieczek fakultatywnych.

**10 dzień** - śniadanie, wykwaterowanie, ostatnie świadczenie obiad + suchy prowiant na drogę powrotną, wyjazd z Hajduszoboszlo w godzinach wieczornych, przejazd przez Słowację.

**11 dzień** - powrót do Polski w godzinach rannych Kraków-Katowice, do innych miast wg. informacji podanych przed wyjazdem na imprezę.

### PROGRAM FAKULTATYWNY

**WYCIEZKA AUTOKAROWA DO BUDAPESZTU** W programie: wzgórze Gellerta (Panorama miasta), zwiedzanie Budy i Pesztu. Spacer wokół Parlamentu, spacer po największym deptaku w Budapeszcie Vaci Utca. Zwiedzanie najpiękniejszych mostów Budapesztu: Most Wolności, Most Łańcuchowy i Most Elżbiety. Przejazd na Plac Bohaterów z Pomnikiem Tysiąclecia. Rejs statkiem po Dunaju. Cena ok. 8500 HUF.

**AQUAPARK** Aquapark stanowi samodzielną jednostkę na terenie kompleksu basenowego. Wejście do Aquaparku jest możliwe wyłącznie z terenu kompleksu basenowego. Wstęp opłacany jest dodatkowo. Z dużych zjeżdżalni mogą korzystać dzieci od 12 roku życia. Aquapark extra - bilet na duże zjeżdżalnie - cena ok. 4000 HUF, Aquapark standard - bilet na mini zjeżdżalnie ok. 2700 HUF. UWAGA! ceny wstępów AquaPalace i Aquapark są orientacyjne /ceny na rok 2018r w sezonie wysokim będą podawane przez Hungarospa dopiero w maju.



### ZAKWATEROWANIE

**Hotel Victoria \*\*\*** położony w Centrum miasta w pobliżu kąpieliska termalnego „Hungarospa”. Zakwaterowanie w pokojach 3, 4 osobowych z pełnym węzłem sanitarnym, TV, radiem., bezpłatne wi-fi w holu przy recepcji. Zaplecze hotelu: recepcja, restauracja, sala konferencyjna, **basen zewnętrzny** oraz **dwa termalne baseny wewnętrzne**. Sportowe zaplecze hotelu: **sala fitness, sauna, mini golf, tenis stołowy, boisko do koszykówki, plac zabaw.**

### WYŻYWIENIE

3 posiłki dziennie, dodatkowy obiad w dniu wyjazdu + prowiant na drogę powrotną

### TRANSPORT

**Autokar** – Wyjazdy bez dopłat: Katowice, Kraków. Z pozostałych miast przejazd antenowy realizowany przy min. 4 os odbywać się może: autokarami i busami liniowymi, PKP pod opieką konwojenta: Łódź/Koluszki + 110 zł, Lublin + 120 zł, Częstochowa + 70 zł, Gdańsk +170 zł, Kielce + 80 zł, Radom 90 zł, Opole + 90 zł, Rzeszów + 100 zł, Tarnów +80, Wrocław +110 zł, Warszawa +120 zł.

### UWAGI

Główne miejsca podstawienia autokaru Katowice, Kraków. prosimy o przybycie na zbiórkę ok. 20 min przed planowaną godziną odjazdu. Aktualne godziny wyjazdów i powrotów podamy najpóźniej na 3 dni przed imprezą. Proponujemy zabrać ze sobą ok. 10.000 HUF kieszonkowego na własne potrzeby + pieniądze na wybrane wycieczki / atrakcje fakultatywne - pieniądze można zdeponować u wychowawców. Konieczny paszport lub dowód osobisty, legitymacja szkolna oraz karta kwalifikacyjna uczestnika.

UWAGA! ceny wstępów Aquapark są orientacyjne /ceny na rok 2019r w sezonie wysokim będą podane w miesiącu maju.

Nr	Terminy	CENA
1	03.07-13.07	1670
2	11.07-21.07	1670
3	19.07-29.07	1670
4	27.07-06.08	1670
5	04.08-14.08	1670

### ŚWIADCZENIA W CENIE

- transport • zakwaterowanie • wyżywienie • realizacja programu • opieka pedagogiczna (kierownik, wychowawcy) • opieka pilota na trasie przejazdu • 3 wstępy na baseny termalne Hungarospa • ubezpieczenie AXA (KL 10000 Euro, NNW 2000 Euro, BG 200 Euro) • składka na TFG 10 zł/os.

**CENA NIE ZAWIERA:** dopłat do wyjazdów z poszczególnych miejscowości, opłat za wycieczki programu fakultatywnego, ubezpieczenia od kosztów rezygnacji 2,4%-3% wartości imprezy.

## EMOCJE W AQUAPARKU Z REKINAMI | WYCIECZKA DO SZWECJI



czas trwania  
10/12 dni

wiek uczestników  
7-13 lat  
14-18 lat

do 15.03.2019 -100 zł

do 15.04.2019 -60 zł

## PROGRAM

1 dzień – przejazd, zakwaterowanie, zapoznanie się z regulaminem kolonii 2-10 dzień

- **Wycieczka do zaczarowanej Krainy Wodnych Przygód w Redzie** (www.aquaparkreda.pl), jedynego w Europie aquaparku z żywymi rekinami, ze zjeżdżalniaми przechodzącymi przez akwarium z rekinami, rzeką ze zjazdami pontonami, basenem ze sztuczną falą, zjeżdżalnią, której tor przebiega przez szklany tunel akwarium z rekinami.

- **Wycieczka autokarowa do Ocean Park we Władysławowie** (spotkanie z największymi wielorybami, rekinami, olbrzymimi żółwiami, delfinami, orkami) i „mówiący wielorybek” – świetna interaktywna zabawa wizualna, następnie zwiedzanie Alei Gwiazd Sportu.

- **wycieczka do labiryntu kukurydzy**. Błądzenie i poszukiwanie właściwej drogi oraz ukrytych w labiryncie zagadek i obiektów daje niemałą porcję zabawy i emocji. Chętni mogą spróbować przejechać kilka metrów rowerem skręcającym odwrotnie.

- plażowanie i kąpiele w morzu pod opieką ratownika

- gry integracyjne, zabawy wodne, konkursy: m.in. festiwal karaoke, „MamTalent

- piłka siatkowa, nożna, koszykowa, bieg terenowy, dyskoteki, ognisko

- wizyta **w latarni morskiej** Rozewie

- **spacer Lisim Jarem** – wawóz ciągnący się wąskim pasem do wybrzeża Bałtyku, miejscami osiągający głębokość 50 m.

10 dzień – powrót do miast wyjazdu

lub **kontynuacja kolonii w Szwecji dla uczestników turnusu 12-dniowego**

- **wycieczka promowa do Szwecji** (prom Stena Line), realizowana w turnusie 12-dniowym, na zakończenie turnusu:

- 10-tego dnia wieczorem wypłynięcie promu z Gdyni, kolacja w formie bufetu, nocleg w kabinach 4-osobowych wewnętrznych, dyskoteka

- 11 dzień - śniadanie w formie bogatego bufetu

- przyplnięcie do **Karlskrony**, miasta położonego na 33 wyspach, wpisanego na Listę Światowego Dziedzictwa UNESCO, zwiedzanie miasta z przewodnikiem; w programie m.in. Wielki Rynek, Kościół Św. Trójcy, rejs na wyspę, zwiedzanie Muzeum Morskiego z kolekcją galeonów, pełnowymiarowymi okrętami wodnymi, podwodnym tunelem w którym można podziwiać wrak żaglowca na dnie morza, z bogatą kolekcją broni białej, armat. Dla zwiedzających przygotowano symulator statku i warsztat marynarza. Na czas wycieczki wskazane kieszonkowe na drobne zakupy ok. 100 koron szwedzkich.

- powrót na terminal, kolacja na promie w formie bufetu, wypłynięcie promu z Karlskrony. Dyskoteka na promie przy muzyce na żywo, nocleg.

12 dzień - przyplnięcie do Gdyni, przejazd na dworzec PKP, śniadanie, powrót do miast wyjazdu.

## PROGRAM FAKULTATYWNY

„Trójmiasto inaczej - odkryj tajemnice otaczającego świata” - cena wycieczki 100 zł/os. **Wizyta Parku Linowym** - cena 35 zł/os. Szczegółowy program na www.

## ZAKWATEROWANIE

**Ośrodek Wypoczynkowo-Kolonijny „BAŁTYCKI RELAKS”** położony ok. 400 m od plaży. Ośrodek dysponuje salą sportowo-taneczną z lustrami, salą kinową, boiskami (piłka nożna, badminton, siatkówka, unihokej), placem zabaw, świetlicą, siłownią, tenisem stołowym, piłkarzykami, salą TV, mini zoo, sprzętem karaoke, wiatami przy ognisku i grilla. Duży teren ośrodka jest ogrodzony i monitorowany. Pokoje 3,4-osobowe z łazienkami.

**Ośrodek Wczasowy „KLIF”**, położony ok.250 m od plaży. Ośrodek dysponuje salą TV, salą gier zręcznościowych, salą dyskotekową, stołówką. Teren wokół ośrodka jest ogrodzony, z placem zabaw, boiskami do siatkówki i koszykówki, wydzielonym miejscem na ognisko. Pokoje 2,3,4- osobowe z łazienkami.

## WYŻYWIENIE

3 posiłki dziennie i podwieczerek w stołówce ośrodka, pierwsze świadczenie – kolacja w dniu przyjazdu, ostatnie świadczenie – śniadanie i suchy prowiant w dniu wyjazdu

## TRANSPORT

**PKP + autokar.** Dopłaty do transportu: Warszawa +100 zł, Łódź, Piotrków Trybunalski, Bydgoszcz, Toruń +120 zł, Kraków, Katowice, Kielce, Częstochowa, Wrocław, Lublin, Poznań, Rzeszów, Tarnobrzeg, Siedlce, Szczecin, Białystok, Olsztyn, Opole, Zielona Góra, Kielce, Częstochowa, Radom +150 zł, Gdańsk +60 zł. Wyjazdy z poszczególnych miejscowości realizowane są przy zgłoszeniu się minimum 5 osób. W przypadku zbyt małej frekwencji na trasach antenowych biuro może odwołać połączenie antenowe na 7 dni przed wyjazdem. Informacje o zbiorce najpóźniej 5 dni przed turnusem.

## UWAGI

Uczestnicy powinni mieć obowiązkowo aktualne legitymacje szkolne, chętni na wycieczkę do Szwecji ważny dokument tożsamości (dowód osobisty lub paszport), zbiórki i wyjazdy będą podane na 5 dni przed wyjazdem. Uczestnikami kolonii mogą być również osoby z dietą wegetariańska, wegańską, bezglutenową, jednak prosimy o podanie tej informacji w momencie zawierania umowy.

	Ceny w PLN od osoby za turnus (10 / 12 dni)	BAŁTYCKI RELAKS		
		bez wycieczki do Szwecji / z wycieczką do Szwecji		
		do 15.03.19	do 15.04.19	Cena
1	25.06-04.07/06.07	1280/1630	1330/1680	1380/1730
2	05.07-14.07/16.07	1280/1630	1330/1680	1380/1730
3	15.07-24.07/26.07	1280/1630	1330/1680	1380/1730
4	25.07-03.08/05.08	1280/1630	1330/1680	1380/1730
5	04.08-13.08/15.08	1280/1630	1330/1680	1380/1730
6	14.08-23.08/25.08	1280/1630	1330/1680	1380/1730

	Ceny w PLN od osoby za turnus (10 / 12 dni)	KLIF		
		bez wycieczki do Szwecji / z wycieczką do Szwecji		
		do 15.03.19	do 15.04.19	Cena
1	04.08-13.08/15.08	1350/1700	1400/1750	1450/1800

## ŚWIADCZENIA W CENIE

• zakwaterowanie • żywienia • realizacja programu • bilety wstępów do zwiedzanych obiektów • opieka pedagogiczna • opieka medyczna • ubezpieczenie AXA (NNW 5000 zł) • ubezpieczenie w trakcie wycieczki do Szwecji AXA (KL 10000 Euro) • składka TFG • wycieczka do Szwecji w turnusach 12-dniowych. **CENA NIE ZAWIERA:** dopłat do wyjazdu z poszczególnych miast, opłat za imprezy fakultatywne, ubezpieczenia od kosztów rezygnacji 2,5%-3% wartości imprezy.

## NADMORSKA PRZYGODA | LASERTAG | ARCHERTAG



**NIECHORZE** - jedno z najatrakcyjniejszych i najczystszych kąpielisk morskich w województwie zachodniopomorskim. Należy do najczęściej odwiedzanych miejscowości ze względu na piękne, szerokie i piaszczyste plaże. Duże nasłonecznienie i mikroklimat gwarantują doskonały wypoczynek. W pobliżu jezioro Liwia (rezerwat ornitologiczny), latarnia morska, kolejka wąskotorowa.

## PROGRAM Nadmorska Przygoda

## ATRAKCJE

- **Wycieczka autokarowa do Niemiec „Cesarskie Kąpieliska”.** Heringsdorf - Ahlbeck – Świnoujście: Heringsdorf - Ahlbeck – wejście do **Term Bałtyckich**: 6 basenów w tym z wodą termalną, grotą wodną z dwoma ślizgami, ogród wodny, hydromasaże, łaźnie parowe, strefa wypoczynku (**wymagane 10 Euro na wstęp**), spacer po najdłuższym mołu w Europie w Heringsdorf (508 m), zabytki architektury cesarskich kąpielisk np. Cesarzowski Pawilon, Villa Hintze, Ahlbecker Hof; Świnoujście: przejazd promem na wyspę Uznam.
- **Wycieczka do Międzyzdrojów i na wyspę Wolin.** W Międzyzdrojach zobaczymy moło, Aleję Gwiazd. **W Wolińskim Parku Narodowym** zobaczymy Jezioro Turkusowe oraz punkt widokowy Kawcza Góra.
- **Park Linowy:** pokonamy szereg przeszkód: mostów, kładek huśtawek itp., to system przeszkód linowych i platform, uczestnicy wyposażeni są w profesjonalny sprzęt.
- **Wejdziemy na drugą w Polsce (pod względem wielkości) latarnię morską** w Niechorzu – istnieje od 1866 r., wysokość 45 metrów, a światło widoczne nawet z odległości 20 mil morskich,
- Zwiędzimy **Muzeum Rybołówstwa Morskiego w Niechorzu** prezentujące zbiory związane z historią, tradycją i kulturą rybacką Pomorza i Gminy Rewal, zobaczymy również **pomnik foki Depki**.
- **Zobaczymy Jezioro Liwia – rezerwat**, w którym można fotografować i podpatrywać ptaki.

## SPORT

- **Kąpiele** w morzu i basenie pod opieką ratownika,
- **multi-sport:** aqua fitness, aerobic, frisbee, siatkówka, piłka nożna, koszykówka, bieganie, zajęcia z umiejętności orientowania się w terenie, **poranny jogging** dla chętnych,
- turniej grup w Wakacyjnym Czteroboju,
- **aquaolimpiada** - zawody pływackie.



## INTEGRACJA

- animacje przy basenie, gry integracyjne, festiwal karaoke, Mam Talent, ognisko z pieczeniem kiełbasek, konkursy, gry terenowe, przeciąganie liny, wyścigi w workach, Mafia, planszówki, speed dating – masz tylko 5 minut, kręcimy zwariowany obozowy filmik i wrzucamy na facebooka, robimy sami pizzę – może kuchnia nam upiecze, baloniada, Wybory Miss i Mistera.

## CHILL OUT

Spacerujemy nad morze na zachód słońca – wybieramy najlepsze zdjęcie, opalanie się w „zebrę” nad basenem i na plaży, szalone dyskoteki, treningi relaksacyjne, obozowe SPA, poczuj się jak barman - przygotowywanie koktajli owocowych, łapanie Pokémonów, karykatura wychowawcy.

## PROGRAM Lasertag i Archertag

Obejmuje program Nadmorska Przygoda oraz ZAGRAMY W LASERTAG i ARCHERTAG

**Lasertag to laserowy paintball** - gra wykorzystująca repliki broni palnej - amunicją nie są tu jednak plastikowe lub wypełnione farbą kulki, lecz promienie podczerwone, całkowicie nieszkodliwe, bezpieczne dla młodzieży (brak urazów). Dodatkowymi zaletami jest dużo większy zasięg „strzału” niż zwykłego paintballa oraz jej programowalność. Czujniki trafień zlokalizowane są na głowie i na broni. Nauczymy się taktyki prowadzenia walki w terenie leśnym oraz mieszkalnym. Daje to nieskończone możliwości.

**Archertag** – drużynowa gra, która polega na zastrzeleniu przeciwnika przy pomocy łuku i bezpiecznych strzał. Specjalne dmuchane przeszkody utrudniają to zadanie.

Czekają nas **Laser Wars** – gry wojenne bez żadnych ograniczeń wg wybranych scenariuszy, np.: **Deathmatch** - zawodnicy grają w formule każdy na każdego, wygrywa osoba z największą liczbą trafień, **Medic Box** - dwie drużyny, odrodzenie następuje po powrocie do bazy, zwycięża drużyna o największej liczbie trafień czy **Team Game** oraz wiele innych.



CESARSKIE KĄPIELISKA | TROPICAL ISLANDS | HEIDE PARK



**PROGRAM FAKULTATYWNY**

zapisy w biurze przed wyjazdem, wstępy płatne na miejscu, realizacja przy min. 25 chętnych

**PARK ROZRYWKI „HEIDE PARK”** [www.heide-park.de](http://www.heide-park.de) Cena (200 zł + 30 Euro na wstęp). **PARK ROZRYWKI I WYPOCZYNKU „TROPICAL ISLANDS”** [www.tropical-islands.de](http://www.tropical-islands.de) Cena (180 zł + 32 Euro na wstęp). *Opisy programów na stronie 19.*

**ZAKWATEROWANIE**

**Ośrodek Wczasowy „Marta”** [www.owmarta.com.pl](http://www.owmarta.com.pl) położony 400 m od morza. Ma kameralny charakter, pokoje znajdują się w kilku niewielkich, jednopiętrowych, murowanych pawilonach. Pawilony usytuowane są w otoczeniu lasu sosnowego na 1,5 ha dobrze zagospodarowanej powierzchni. Pokoje 2, 3, 4 - os z łazienkami oraz studiach dwupokojowych (pokoje w amfiladzie) z łazienkami. Cały teren jest zagospodarowany zielenią i ogrodzony. Na terenie **basen odkryty**, boisko do siatkówki i koszykówki, plac zabaw i gier dla dzieci, siłownia, stół do gry w tenisa i miejsce na ognisko. Przy ośrodku działa również stołówka i kawiarnia.

**WYŻYWIENIE**

4 posiłki dziennie w stołówce ośrodka: pierwsze świadczenie – kolacja w dniu przyjazdu, ostatnie świadczenie – śniadanie oraz suchy prowiant w dniu wyjazdu, śniadania i kolacje w formie bufetu, obiady serwowane

**TRANSPORT**

**autokar** – wyjazdy na dzień z następujących miejscowości: Łódź bez dopłat. Z pozostałych miast przejazd realizowany przy min. 4 os. autokarem, busem, FlixBusem, samochodem lub PKP – miejsca rezerwowane: Warszawa + 100 zł, Toruń + 50 zł, Poznań + 50 zł, Lublin + 100 zł, Kraków + 100 zł, Katowice + 100 zł, Wrocław + 100 zł, Opole + 100 zł, Bydgoszcz + 50 zł, Piotrków Tryb. + 60 zł, Gliwice + 100 zł, Częstochowa + 80 zł, Kielce + 100 zł, Radom + 100 zł, Radomsko + 80 zł, Konin + 50 zł, Skierniewice + 80 zł, Białystok + 200 zł. Dojazd własny – zniżka 70 zł od ceny autokarowej. Rozkład jazdy na stronie [www](http://www).

**UWAGI**

Należy zabrać ze sobą wypełnioną kartę kwalifikacyjną, a przy zagranicznych wyjazdach wymagany jest **paszport lub dowód osobisty**. Przy zagranicznych wycieczkach wymagane są pieniądze na wstęp. Programy fakultatywne odbywają się przy min. 25 uczestnikach. **Aktualne godziny zbiórek i wyjazdów dostępne na 7 dni przed wyjazdem**. Osoby korzystające z antenki PKP obowiązkowo muszą posiadać ważną legitymację szkolną.



**ŚWIADCZENIA W CENIE**

- przejazd • zakwaterowanie • wyżywienie + suchy prowiant na drogę powrotną • realizacja programu • opieka pedagogiczna (kierownik i wychowawcy) • opieka medyczna • ratownik • ubezpieczenie Signal Iduna (NNW 5000 zł) • składka na TFG - 0 zł • podatek VAT.

**CENA NIE ZAWIERA:** dopłat do wyjazdu z poszczególnych miast, obowiązkowej opłaty 15 Euro za wstęp do Cesarskich Kąpielisk, opłat za dodatkowe atrakcje i wycieczki fakultatywne, ubezpieczenia od kosztów rezygnacji 2,5% wartości imprezy.



Nr	Terminy Ceny w PLN od osoby	Ilość dni	NADMORSKA PRZYGODA + CESARSKIE KĄPIELISKA			LASERTAG I ARCHERTAG + CESARSKIE KĄPIELISKA		
			Cena do 15.03.2019	Cena do 15.04.2019	Cena	Cena do 15.03.2019	Cena do 15.04.2019	Cena
1	23.06 - 04.07	12	1495	1545	1595	1545	1595	1645
2	05.07 - 17.07	13	1595	1645	1695	1645	1695	1745
3	18.07 - 30.07	13	1595	1645	1695	1645	1695	1745
4	31.07 - 11.08	12	1545	1595	1645	1595	1645	1695

+ obowiązkowo 15 Euro na wstęp do Cesarskich Kąpielisk



POGORZELICA - miejscowość wczasowo-wypoczynkowa w województwie zachodniopomorskim na Wybrzeżu Rewalskim. Walory klimatyczne, krajobrazowe, turystyczne przyciągają rzesze turystów. Piękna szeroka plaża, wydmy porośnięte lasami, mikroklimat sprzyjający aktywnemu i zdrowemu wypoczynkowi.

### PROGRAM KOLONII „FABRYKA ATRAKCJI”

#### ATRAKCJE

- **wycieczka autokarowa do Kołobrzegu:** zwiedzanie **Skansenu Morskiego**, gdzie zobaczymy okręty ORP Fala, ORP Władysławowo, pozostałości z ORP Burza, spacer po mieście: port jachtowy i handlowy, promenada, moło, Pomnik Zaślubin z Morzem, **Stare Miasto** – Ratusz, gotycka Bazylika WNMP, Baszta Lontowa

- **Wycieczka do Trzęsacza:** ruiny średniowiecznego kościółka zniszczonego przez proces abrazyj, zwiedzanie jedynej w Europie **Multimedialnego Muzeum 15-go Południka**,

- **Park Linowy:** pokonanie szeregu przeszkód: mostów, kładek huśtawek itp., to system przeszkód linowych i platform, uczestnicy wyposażeni są w profesjonalny sprzęt

- Przejazdka **Kolejką Retro** po Wybrzeżu Rewalskim – jedna z największych atrakcji na Wybrzeżu, przejazd „afrykańskim” zabytkowym parowozem po ponad 100 letniej trasie kolejowej.

- **Wycieczka do Niechorza** – zwiedzanie **Motylarni** - domu dla kilkudziesięciu gatunków swobodnie latających motyli egzotycznych z całego świata. Dostępnych na wyciągnięcie ręki!, spacer po Niechorzu, wejdziemy na drugą w Polsce (pod względem wielkości) **latarnię morską**,

- **Wycieczka do rezerwatu przyrody Liwia** - fotografowanie i podpatrywanie ptaków w rezerwacie „Jezioro Liwia” w Niechorzu (100 gatunków ptaków),

- **Rejs statkiem pirackim po morzu,**

**SPORT** - kąpiele pod opieką ratownika, multi-sport: aerobic, siatkówka, piłka nożna, koszykówka, bieganie, zajęcia z umiejętności orientowania się w terenie, turniej grup w Wakacyjnym Czeroboju, aquaolimpiada - zawody pływackie, wakacyjna olimpiada sportowa, wycieczki rowerowe szlakami Wybrzeża Rewalskiego.

**INTEGRACJA**- Konkurs piosenki „Śpiewać każdy może”, Festiwal Talentów, szalone dyskoteki, zabawy integracyjne, baloniada, ognisko z pieczeniem kiełbasek, gry, konkursy, gry terenowe, konkurs na najfajniejszą rzeźbę w piasku oraz wiele innych.

### PROGRAM OBOZU „FABRYKA ATRAKCJI”

#### ATRAKCJE

- **wycieczka autokarowa do Kołobrzegu:** zwiedzanie **Skansenu Morskiego**, gdzie zobaczymy okręty ORP Fala, ORP Władysławowo, pozostałości z ORP Burza, spacer po mieście: port jachtowy i handlowy, promenada, moło, Pomnik Zaślubin z Morzem, **Stare Miasto** – Ratusz, gotycka Bazylika WNMP, Baszta Lontowa.

- **Zagramy w LaserTag** - czyli tzw. **laserowy paintball** - gra wykorzystująca repliki broni palnej - amunicją nie są tu jednak plastikowe lub wypełnione farbą kulki, lecz promienie podczerwone, całkowicie nieszkodliwe, bezpieczne dla młodzieży (brak urazów), Dodatkowymi zaletami jest dużo większy zasięg „strzału” niż zwykłego paintballa oraz jej programowalność. Czujniki trafień zlokalizowane są na głowie i na broni. Nauczymy się taktyki prowadzenia walki w terenie leśnym oraz mieszkalnym. Daje

to nieskończone możliwości. Czekają nas **Laser Wars** – gry wojenne bez żadnych ograniczeń wg wybranych scenariuszy, np.: **Deathmatch** - zawodnicy grają w formule każdy na każdego, wygrywa osoba z największą liczbą trafień, **Medic Box** - dwie drużyny, odrodzenie następuje po powrocie do bazy, zwycięża drużyna o największej liczbie trafień czy **Team Game** oraz wiele innych.

- **Wycieczka do Niechorza** – zwiedzanie **Motylarni** - to domu dla kilkudziesięciu gatunków swobodnie latających motyli egzotycznych z całego świata. Dostępnych na wyciągnięcie ręki!, spacer po Niechorzu, wejdziemy na drugą w Polsce (pod względem wielkości) **latarnię morską**,

- **Park Linowy:** pokonamy szereg przeszkód: mostów, kładek huśtawek itp., to system przeszkód linowych i platform, uczestnicy wyposażeni są w profesjonalny sprzęt,

- **Wycieczka do rezerwatu przyrody Liwia** - fotografowanie i podpatrywanie ptaków w rezerwacie „Jezioro Liwia” w Niechorzu (100 gatunków ptaków),

**SPORT** - kąpiele pod opieką ratownika, multi-sport: aqua fitness, aerobic, siatkówka, piłka nożna, koszykówka, bieganie, zajęcia z umiejętności orientowania się w terenie, turniej grup w Wakacyjnym Czeroboju, aquaolimpiada - zawody pływackie.

**INTEGRACJA** - animacje przy basenie, gry integracyjne, festiwal karaoke, Mam Talent, ognisko z pieczeniem kiełbasek, konkursy, gry terenowe, przeciąganie liny, Mafia, planszówki, speed dating – masz tylko 5 minut, kręcimy zwiariowany obozowy filmik, robimy sami pizzę – może kuchnia nam upiecz

**CHILL OUT** - spacery nad morze na zachód słońca – wybieramy najlepsze zdjęcie, opalanie się w „zebrę” nad basenem i na plaży, szalone dyskoteki, treningi relaksacyjne, obozowe SPA, poczuć się jak barman - przygotowywanie koktajli owocowych, wkręcanie znajomych, łapanie Pokémonów.

### DODATKOWE ATRAKCJE

**YOU CAN DANCE + 100 zł/ os:** zajęcia taneczne z tańca nowoczesnego z instruktorem (ok. 8 godzin) Videoclip Dance, Hip-Hop, Show Dance, Funky, Latino Mix, Break Dance, konkursy taneczne z nagrodami, taniec jest przeplatany z ćwiczeniami ogólnorozwojowymi oraz wytrzymałościowymi, na zakończenie dla chętnych turniej tańca.

**WARSZTATY PŁYWACKIE „JAK RYBA W WODZIE” + 120 zł/os** - (tylko dla grupy kolonijnej) (8 h pod opieką ratownika na basenie ośrodka, realizacja przy min. 8 os.): doskonały sposób, aby szybko nauczyć się pływać w miłym towa-







rzystwie, nauka i doskonalenie stylów pływackich: stylem dowolnym (kraul), stylem klasycznym (żabka), stylem motylkowym (delfin), nauka nawrotów pływackich i skoków startowych, poznanie podstaw nurkowania, poprawa poziomu wydolności fizycznej i siły mięśniowej, poprawa sprawności układu oddechowego, kształtowanie siły, szybkości i wytrzymałości w zależności od wieku, korygowanie wad postawy, ćwiczenia wypornościowe, ćwiczenia oddechowe, napędowe, na koniec – zawody pływackie o puchar „Złotej Otylii”.

**ZAGRAMY W LASERTAG +40 zł/os** - czyli tzw. **laserowy paintball** - gra wykorzystująca repliki broni palnej - amunicją są tu promienie podczerwone, całkowicie nieszkodliwe, bezpieczne dla młodzieży (brak urazów). Dodatkowymi zaletami jest dużo większy zasięg „strzału” niż zwykłego paintballa oraz jej programowalność. Nauczymy się taktyki prowadzenia walki w terenie leśnym oraz mieszkalnym. Czekają nas **Laser Wars** – gry wojenne bez żadnych ograniczeń wg wybranych scenariuszy, np.: **Deathmatch** - zawodnicy grają w formule każdej na każdego, wygrywa osoba z największą liczbą trafień, **Medic Box** - dwie drużyny, odrodzenie następuje po powrocie do bazy, zwycięża drużyna o największej liczbie trafień czy **Team Game** oraz wiele innych.

**KRĘGLE + 15 zł/os** (płatne tylko na miejscu) – 1 godz. gry, min. 8 os.

**AQUAPARK SANDRA SPA +30 zł/os** (płatne tylko na miejscu) – 90 min. zabawy, min. 8 os.

### PROGRAM FAKULTATYWNY

zapisy w biurze przed wyjazdem, wstępy płatne na miejscu, realizacja przy min. 25 chętnych: „**CESARSKIE KĄPIELISKA**” Heringsdorf - Ahlbeck – wejście do Term Bałtyckich Cena (70 zł + 10 Euro na wstęp). **PARK ROZRYWKI „HEIDE PARK”** www.heide-park.de Cena (200 zł + 30 Euro na wstęp). **PARK ROZRYWKI I WYPOCZYNKU „TROPICAL ISLANDS”** www.tropical-islands.de Cena (180 zł + 32 Euro na wstęp). *Opisy programów na stronie 19.*

### ZAKWATEROWANIE

**Ośrodek Kolonijno-Wypoczynkowy „Dziejba Leśna”** www.dziejbalesna.pl usytuowany w pięknym lesie sosnowym ok. 200 metrów do morza. Śpiemy w murowanym **Pawilonie „A”** - pokoje 4,5 - osobowe z łazienkami lub w **domach campingowych** po remoncie, składające się z pokoju 3 i 5 os., każdy pokój z łazienką i tarasem. Świetnie wyposażony ośrodek dysponuje: stołówką, salą dyskotekową z lustrami, świetlicami z ekranami i telebimami, boiskami sportowym: boisko do piłki nożnej, koszykówki, do siatkówki plażowej, plac zabaw dla dzieci, miejscem na ognisko, stołem do tenisa oraz **basenem letnim** o wymiarach 20x8,5 m. Duży teren ośrodka (2 ha) jest ogrodzony i dozorowany. Na miejscu darmowe WIFI. **Pawilon A** – zakwaterowanie w terminach: 05.07-17.07; 18.07-30.07; 31.07-11.08. **Domki campingowe** – zakwaterowanie w terminach: 23.06-04.07; 12.08-23.08.

### WYŻYWIENIE



4 posiłki dziennie w stołówce ośrodka: pierwsze świadczenie – kolacja w dniu przyjazdu, ostatnie świadczenie – śniadanie oraz suchy prowiant w dniu wyjazdu, śniadania i kolacje w formie bogatego bufetu, obiady serwowane.

### TRANSPORT

**autokar** – wyjazdy na dzień z następujących miejscowości: Łódź bez dopłat. Z pozostałych miast przejazd realizowany przy min. 4 os. autokarem, busem, FlixBusem, samochodem lub PKP – miejsca rezerwowane: Warszawa + 100 zł, Toruń + 50 zł, Poznań + 50 zł, Lublin + 100 zł, Kraków + 100 zł, Katowice + 100 zł, Wrocław + 100 zł, Opole + 100 zł, Bydgoszcz + 50 zł, Piotrków Tryb. + 60 zł, Gliwice + 100 zł, Częstochowa + 80 zł, Kielce + 100 zł, Radom + 100 zł, Radomsko + 80 zł, Konin + 50 zł, Skierniewice + 80 zł, Białystok + 200 zł. Dojazd własny – zniżka 70 zł od ceny autokarowej. Rozkład jazdy na stronie www.

### UWAGI

Należy zabrać ze sobą **wypełnioną kartę kwalifikacyjną**. Przy zagranicznych wycieczkach wymagany jest ważny **paszport lub dowód osobisty** oraz pieniądze na wstęp. Programy i dodatkowe atrakcje odbywają się przy min. 15 uczestnikach, wycieczki fakultatywne przy min. 25 uczestnikach. **Aktualne godziny zbiórek i wyjazdów dostępne na 7 dni przed wyjazdem**. Osoby korzystające z antenki **PKP** obowiązkowo muszą posiadać ważną legitymację szkolną.



### ŚWIADCZENIA W CENIE

- przejazd • zakwaterowanie • żywienia • realizacja programu • opieka pedagogiczna (kierownik i wychowawcy, 1 na ok. 15 uczestników) • opieka medyczna • ratownik • ubezpieczenie Signal Iduna (NNW 5000 zł) • składka na TFG - 0 zł • podatek VAT.

**CENA NIE ZAWIERA:** dopłat do wyjazdu z poszczególnych miast, opłat za wycieczki i profile fakultatywne, ubezpieczenia od kosztów rezygnacji 2,5% wartości imprezy.

Nr	Terminy Ceny w PLN od osoby	Ilość dni	FABRYKA ATRAKCJI		
			Cena do 15.03.2019	Cena do 15.04.2019	Cena
1	23.06 - 04.07	12	1595	1645	1695
2	05.07 - 17.07	13	1695	1745	1795
3	18.07 - 30.07	13	1695	1745	1795
4	31.07 - 11.08	12	1595	1645	1695
5	12.08 - 23.08	12	1545	1595	1645

## WYPOCZYNEK NAD MORZEM | PROMOWA WYPRAWA | MALMO i KOPENHAGA

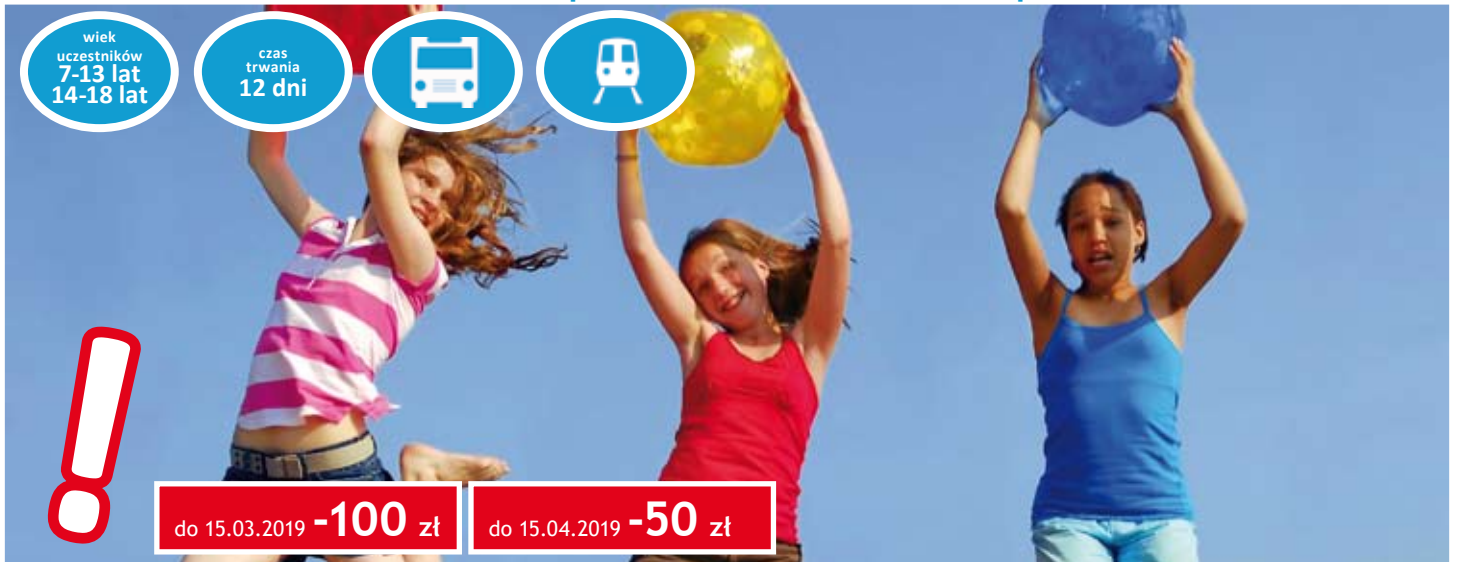

### PROGRAM

**W trakcie pobytu w Łukęcinie (1-10 dzień):**

- wycieczka autokarowa „Krajobrazy Wyspy Wolin”: - zwiedzanie Fortu Gerharda pod opieką „podłego” pruskiego żołdaka, uczestnicy poznają historię Muzeum w czasie marszrutę po wnętrzach Fortu, przechodzą jednocześnie kilka prób, w końcu otrzymują nominację na stopień wojskowy. Następnie wizyta w **Podziemnym Mieście** na Wyspie Wolin i zwiedzanie w interaktywny sposób kompleksu podziemnych korytarzy, w Międzyzdrojach spacer **Promenadą Gwiazd** i zwiedzanie **Muzeum Figur Woskowych**, później niesamowita podróż w czasie w cyfrowym **Planetarium**, następnie wizyta w **Muzeum Wolińskiego Parku Narodowego**
- kąpiele pod opieką ratownika w morzu i basenie
- zajęcia na boiskach sportowych
- **warsztaty planszomaniaka** – niewyczerpaną kopalnię dobrej rozrywki, rywalizacja uczestników „na planszy” wyłoni Kolonijnego Mistrza Gier Planszowych
- zespołowe gry sportowe: piłka nożna, piłka siatkowa, siatkówka plażowa
- Wizyta na **pirackim statku** – piracka przygoda – zabawy w wodzie, szukanie ukrytego skarbu
- **Kosmiczna Ekspedycja** – kosmiczne gry i zabawy, kosmiczna moda, kosmiczna dyskoteka
- zajęcia z umiejętności orientowania się w terenie
- Zajęcia na odkrytym basenie i aktywne plażowanie nad morzem - oswojenie z wodą, doskonalące umiejętności pływania, pływanie rekreacyjne, gry i zabawy na plaży i w wodzie np. szukanie fantów, wyścigi rzędów, okopywanie, przetaczanie, skoki na dal, przeciąganie liny, piłka nożna, wodna, siatkówka plażowa, zawody Strongmenów
- balonowa bitwa wodna
- **aquaolimpiada** - zawody pływackie, wakacyjna Olimpiada sportowa, konkurs piosenki „Śpiewać każdy może”, festiwal Talentów , dyskoteki, zabawy integracyjne, karaoke, ogniska z pieczeniem kielbasek oraz z grą terenowe, gry, konkursy, zawody

**10-go dnia po obiedzie przejazd do Świnoujścia:**

- odprawa na terminalu promowym, zaokrętowanie na pokład, zakwaterowanie w kabinach, kolacja, wyjście promu w morze, czas wolny, nocleg 11 dzień - 06.30 przyplnięcie do Ystad; 06.00 – 07.30 śniadanie, opuszczenie promu; przejazd do **Malmö** – krótkie zwiedzanie miasta, gdzie wyciąg jego zabytkowej części jest Rådhuset – Ratusz zdobiony miejski rynek Stortorget oraz budynek Turning Torso, który jest najwyższym budynkiem mieszkalnym w Szwecji. Przejazd jednym z najdłuższych połączeń między lądami w Europie – **mostem Öresund** do Kopenhagi. Zwiedzanie **Kopenhagi** – jedno z największych miast Skandynawii, położone malowniczo nad cieśniną Sund. Strzeże go najsympliczniejsza na świecie Mała Syrenka tuż przy Przystani Królewskiej. W stolicy Danii zobaczymy także m.in.: Fontannę Bogini Gefion, Pałac Amalienborg, gdzie codziennie odbywa się odprawa Gwardii Królewskiej, a także siedzibę Parlamentu – Zamek Christiansborg i XVIII wieczną dzielnicę portową Nyhavn (sugerowane kieszonkowe 300 koron duńskich). Za dodatkową opłatą istnieje możliwość wstępu do Oceanarium – 45 zł.

Ok. 19.30 wyjazd z Kopenhagi, powrót do Szwecji mostem Öresund, przejazd do Ystad; 21.30 odprawa na terminalu promowym, zaokrętowanie uczestników wycieczki na pokład promu Polonia, zakwaterowanie w kabi-

nach, kolacja, 22.30 wyplnięcie promu w morze; czas wolny, nocleg. 12 dzień - 06.45 przyplnięcie do Świnoujścia; 06.00 – 07.00 śniadanie, opuszczenie promu. Przejazd do miast wyjazdowych

### PROGRAM FAKULTATYWNY

**Wycieczka autokarowa do Kołobrzegu** - 100 zł. **Park Rozrywki Heide Park** (Niemcy) 200 zł + 30 Euro. **Tropical Island** 180 zł + 35 Euro. **Lasertag, Archertag** - 40 zł. **Militarna Przygoda** w Chełmie Gryfickim - 70 zł.

### ZAKWATEROWANIE

Ośrodek Wczasowy „Wrzos” (owwrzos.ta.pl) jest doskonałym miejscem całorocznego wypoczynku, położonym na terenie lasu iglastego w odległości 200m od plaży, swoim położeniem zapewnia ciszę, relaks i doskonały wypoczynek. Zakwaterowanie w pokojach 3,4,5-osobowych z łazienkami i telewizorami. Ośrodek dysponuje: salą konferencyjną, świetlicami, jadalnią, kawiarnią, salą dyskotekową, basenem letnim, siłownią, jacuzzi, kortem tenisowym, stołem do gry w bilard, stołem do tenisa stołowego, miejscem do grillowania, placem zabaw, boiskami do piłki nożnej, kosza, siatkówki, plażowej, badmintonu.

### WYŻYWIENIE

4 posiłki dziennie w stołówce ośrodka; pierwsze świadczenie – kolacja w dniu przyjazdu, ostatnie świadczenie – śniadanie oraz suchy prowiant w dniu wyjazdu (śniadania i kolacje w formie bufetu, obiad serwowany do stołu).

### TRANSPORT

a/ **Trasa główna PKP:** Warszawa – Kołobrzeg lub Świnoujście – wyjazdy rano w dniu rozpoczęcia turnusu, powrót wieczorem w dniu zakończenia turnusu, cena + 100 zł. b/ **Trasy antenowe:** PKP lub Polski Bus lub PKS: Łódź, Bydgoszcz, Toruń, Włocławek + 100 zł, c/ Lublin, Kraków, Katowice, Kielce, Częstochowa, Wrocław, Poznań, Opole, Zielona Góra, Białystok, Olsztyn, Radom, Płock, Siedlce, Rzeszów, Tarnów + 150 zł, Gdańsk + 120 zł. Wyjazdy z poszczególnych miejscowości realizowane są przy zgłoszeniu się minimum 5 osób, W przypadku zbyt małej frekwencji na trasach antenowych biuro może odwołać połączenie antenowe na 7 dni przed wyjazdem. Informacje o zbiorce najpóźniej 5 dni przed turnusem.

### UWAGI

W trakcie wycieczek zagranicznych wymagany jest paszport lub dowód osobisty. Wszystkie imprezy fakultatywne odbywają się w przypadku zgłoszenia się minimum 20 uczestników

**Istnieje możliwość uczestnictwa w turnusach bez wyjazdu do Danii - oferta dostępna na stronie www.**

Termin	do 15.03.19	do 15.04.19	Cena
05.07-16.07	1790	1840	1890
15.07-26.07	1790	1840	1890
24.07-04.08	1790	1840	1890

### ŚWIADCZENIA W CENIE

- transport • zakwaterowanie • żywienia • realizacja programu • opieka pedagogiczna • opieka medyczna • ratownik • ubezpieczenie (w kraju NNW 5000 zł, za granicą dodatkowo KL 10 000 Euro) • składka na TFG - 10 zł • podatek VAT. **CENA NIEZAWIERA:** opłat za imprezy fakultatywne, dopłat do wyjazdu z poszczególnych miast, ubezpieczenia od kosztów rezygnacji 2,5% wartości imprezy.

## ZABAWA NAD MORZEM + WYCIECZKA PROMEM DO SZWECJI



### PROGRAM

- **WYCIECZKA DO SZWECJI - KARLSKRONA** promem Stena Line odbywająca się na zakończenie turnusu. Program rejsu:

9 lub 10 dnia turnusu po obiedzie wykwaterowanie z pensjonatu, transfer do terminalu w Gdyni, zaokrętowanie na prom Stena Line, wieczorem wypłynięcie z portu w Gdyni do Karlskrony, kolacja, dyskoteka, nocleg w kabinach 4-os. wewnętrznych, śniadania w formie bogatego bufetu, kolacje – wybór z 3 dań.

11 dnia turnusu - śniadanie, **wpłynięcie do Karlskrony**, zwiedzanie miasta wpisanego na Listę Światowego Dziedzictwa UNESCO, położonego na 33 wyspach: Wielki Rynek, Kościół Św. Trójcy, zwiedzanie Muzeum Morskiego z kolekcją łodzi podwodnych, galeonów, podwodnym tunelem, w którym można podziwiać na dnie morza wrak żaglowca, z bogatą kolekcją broni, armat, symulator statku i warsztat marynarza. Powrót na terminal w Karlskronie, zaokrętowanie, kolacja na promie, dyskoteka, nocleg w kabinach 4-os. wewnętrznych,

11 lub 12 dnia turnusu - śniadanie + suchy prowiant, przypłynięcie do Gdyni, powrót wg rozkładu jazdy.

- **PÓŁWYSEP HELSKI** – wycieczka: w programie **port jachtowy i rybacki, latarnia morska, fortyfikacje** obronne wybrzeża na Helu, **FOKARIUM** na Helu – **będziemy podziwiać foki**, które trafiają tutaj, znalezione na bałtyckich plażach chore lub ranne, aby w spokoju dojść do zdrowia. Tutaj też się rozmazują a małe wracają do naturalnego środowiska.

- **WŁADYSŁAWOWO I CETNIEWO** - spacer po Władysławowie, port rybacki, zwiedzanie **Alei Gwiazd Sportu** oraz Ośrodka Przygotowań Olimpijskich polskich sportowców, **Dom Rybaka** – wieża widokowa, **Muzeum Motyli** - zbiory motyli i owadów pochodzących z całego świata, wystawa **Magiczny Zawrót Głowy** - to miejsce, w którym odkryjecie tajemnice iluzji optycznych, paradoksów, dziwnych obrazów i zabawnych trików.

### ATRAKCJE:

- **KASZUBSKIE KLIFY** – spacer odcinkiem wybrzeża klifowego w okolicach Cetniewa, będącym częścią Nadmorskiego Parku Krajobrazowego. Poszukiwanie roślin charakterystycznych dla warunków nadmorskich.

**PRZYLĄDEK ROZEWIE I LATARNIA MORSKA** - wycieczka plażą do najbardziej na północ wysuniętego obszaru Polski zwanego przylądkiem Rozewie, zwiedzanie latarni morskiej o wysokości 33 m.

**SPORT: Kąpiele** w morzu pod opieką ratownika, **multi-sport:** aerobic, frisbee, siatkówka, piłka nożna, koszykówka, bieganie, zajęcia z umiejętności orientowania się w terenie, **poranny jogging dla chętnych**, turniej grup w Wakacyjnym Czworoju,

**INTEGRACJA:** gry integracyjne, festiwal karaoke, Mam Talent, ognisko z pieczeniem kiełbasek, konkursy, gry terenowe, przeciąganie liny, wyścigi w workach, Mafia, planszówki, speed dating – masz tylko 5 minut, kręcimy zwariowany obozowy filmik i wrzucamy na facebooka, robimy sami pizzę – może kuchnia nam upiecze, baloniada, Wybory Miss i Mistera.

**CHILL OUT:** spacer nad morze na zachód słońca – wybieramy najlepsze zdjęcie, opalanie się w „zebrę”, szalone **dyskoteki** w ośrodku, dla chętnych (min. 16 lat) **dyskoteki w klubach** Władysławowa oraz **Beach Party** w namiotach na plaży (ewentualne wstępy płatne we własnym zakresie), treningi relaksacyjne, obozowe SPA, poczuj się jak barman - przygotowywanie koktajli owocowych, łapanie Pokemonów, karykatura wychowawcy, wieczorek filmowy.

### ZAKWATEROWANIE

**Dom Kolonijny „Jar”** [www.jar.lezak.pl](http://www.jar.lezak.pl) usytuowany w Chłapowie, w dzielnicy willowej, w odległości ok. 200 m od plaży i ok. 3 km od centrum Władysławowa. Przygotowany jest na wypoczynek dzieci i młodzieży. Zakwaterowanie w pokojach 3,4 os. z łazienkami i TV. Na miejscu: **basen kryty**, stołówka, świetlica wyposażona w sprzęt audiowizualny i dyskotekowy, stół do tenisa, piłkarzki. Obiekt ogrodzony, bezpieczny, na jego terenie miejsce do grillowania, mini plac zabaw, boisko do piłki nożnej, siatkówki i koszykówki.

### WYŻYWIENIE

podczas pobytu trzy posiłki dziennie (śniadania i kolacje – bufet, obiady serwowane) + podwieczorek. Pierwsze świadczenie - kolacja w dniu wyjazdu, ostatnie - śniadanie na promie + suchy prowiant na powrót.

### TRANSPORT

**Autokar** – wyjazdy na dzień z następujących miejscowości: Łódź, Toruń - bez dopłat. Z pozostałych miast przejazd realizowany przy min. 4 os. autokarem, busem, FlixBusem, samochodem lub PKP – miejsca rezerwowane: Warszawa + 100 zł, Poznań + 100 zł, Lublin + 100 zł, Kraków + 100 zł, Katowice + 100 zł, Wrocław + 100 zł, Opole + 100 zł, Bydgoszcz + 50 zł, Piotrków Tryb. + 60 zł, Gliwice + 100 zł, Częstochowa + 80 zł, Kielce + 100 zł, Radom + 100 zł, Radomsko + 80 zł, Konin + 50 zł, Skierniewice + 80 zł, Białystok + 200 zł. Dojazd własny – zniżka 70 zł od ceny autokarowej. Rozkład jazdy na stronie [www](http://www.jar.lezak.pl).

### UWAGI

Należy zabrać ze sobą wypełnioną kartę kwalifikacyjną. Wymagany jest **ważny paszport lub dowód osobisty**. Kieszonkowe na drobne zakupy ok. 100 koron szwedzkich. Fakultety odbywają się przy min. 15 uczestnikach. **Aktualne godziny zbiórek i wyjazdów dostępne na 7 dni przed wyjazdem**. Osoby korzystające z antenki **PKP** obowiązkowo muszą posiadać ważną legitymację szkolną.

### PROGRAM FAKULTATYWNY

**AQUAPARK REDA** - Cena 90 zł/os. **REJS SZYBKĄ ŁODZIĄ MOTOROWĄ RIB** - Cena 70 zł/os, **TRÓJMIASTO** - cena 80 zł/os.

Szczegółowe opisy programu fakultatywnego dostępne są na [www](http://www.jar.lezak.pl).

Terminy	Ilość dni	Cena do 15.03.19	Cena do 15.04.19	Cena
23.06-04.07	12	1445	1495	1545
02.07-12.07	11	1395	1445	1495
10.07-21.07	12	1495	1545	1595
19.07-29.07	11	1395	1445	1495
27.07-06.08.	11	1395	1445	1495
04.08-15.08	12	1445	1495	1545

### ŚWIADCZENIA W CENIE

• transport • zakwaterowanie • wyżywienie + suchy prowiant na drogę powrotną • realizacja programu • opieka pedagogiczna (kierownik i wychowawcy, 1 na ok. 15 uczestników) • opieka medyczna • ratownika • ubezpieczenie Signal Idunera (NNW 5000 zł) • podatek VAT • składka na TFG 10 zł.  
**CENA NIE ZAWIERA:** dopłat do wyjazdu z poszczególnych miast, opłat za wycieczki i profile fakultatywne, ubezpieczenia od kosztów rezygnacji 2,5% wartości imprezy.

## WYCIECZKI PO ROZTOCZU | ŚLADAMI DINOZAUROW



Wypoczynek w Krasnobrodzie to czyste powietrze, malownicze lasy i mnóstwo możliwości do spędzania czasu wolnego. Czekają tu na Was zalewy z piaszczystymi plażami, wiele atrakcji sportowych, rekreacyjnych dzięki, którym ciekawie spędzicie wakacje.

### PROGRAM

#### WYCIECZKI

- **Zamość** – zabytek UNESCO z zachowanymi murami obronnymi, bastionami kryjącymi wojenne historie, Ratuszem i kolorowym rynkiem.
- **Zoo w Zamościu**, gdzie odwiedzimy mnóstwo egzotycznych zwierząt; wielbłądy, różne małpy, kolorowe legwany. Zobaczycie również na żywo bohaterów z bajek: Pingwiny z Madagaskaru ( Król Julian, Lew Alex, Żyrafa Melman, Zebra Marti ).
- **Roztoczański Park Narodowy**, gdzie w Ośrodku Edukacyjnym w Zwierzynku dowiemy się jakie zwierzę możemy spotkać na szlaku, poznamy jego zwyczaje i co zrobić jak spotkamy je podczas naszej wędrowki.
- **Śladami Dinozaurów**- przejdziemy się ścieżką dinozaurów, gdzie zobaczycie jak wyglądały i jak ogromne były najciekawsze z nich.
- **Kamieniołomy** - wejście na basztę z widokiem na Krasnobród.
- **Kapliczka Św. Rocha** z Francji.

#### NA SPORTOWO

- **sportowa olimpiada** – mnóstwo emocji ! Gry zespołowe, tor przeszkód, badminton, ping pong, piłkarzyki.
- **siatkówka plażowa**
- imprezy plenerowe organizowane na plaży m.in. **zumba na plaży**
- Dla chętnych (dodatkowo płatne):
- wypożyczalni sprzętów wodnych dla znudzonych leniwym plażowaniem
- **park linowy** – kilka tras, gdzie przeżyjesz przygodę i dreszczyk emocji, ok. 20-30 zł w zależności od trasy.
- **ścianka wspinaczkowa** dla odważnych przyszłych alpinistów, ok. 10 zł/3 próby.

#### INTEGRACYJNIE

- **poznajmy się na wesoło** – zabawy integracyjne
- **razem różnie** – konkursy plastyczne, techniczne w grupach- NAGRODY.



#### KREATYWNIE I ARTYSTYCZNIE

- słodko słodko, czyli **produkcja własnych lizaków** i pokaz w Manufakturze Słodczy
- **pokazy mody Eko** – tworzenie kreacji z materiałów naturalnych i z recyklingu
- **origami** – ozdoby prosto z Japonii
- nie taki balon prosty jak się wydaje...**składanie balonów** (m .in. zwierzęta, kwiaty)
- drugie życie – przedmioty codziennego użytku ze zużytych rzeczy
- **świat na kolorowo** – witraże okienne z bibuły
- **podróż do Wenecji** – tworzenie masek
- wyścig łódek zbudowanych z naturalnych materiałów
- lataj wysoko – miejmy nadzieję ;), czyli zbuduj swój własny latawiec

#### ROZRYWKOWO

- do odważnych parkiet należy – **DYSKOTEKI**
- zostań pełnoprawnym obozowiczem, czyli **CHRZEST kolonijny**
- **wielkie przebieranie**, czyli WYBORY MISS I MISTERA kolonii na wesoło
- zgaduj kto, gdzie, który czyli **KALAMBURY**
- każdy coś w sobie ma, czyli **TALENT SHOW**
- **śpiewać każdy może**, trochę lepiej lub trochę gorzej..., czyli **KARAOKE** dla każdego
- Dobrej nocy, czyli **SEANSE FILMOWE**
- nie dla wegetarian ;) czyli **OGNIŚKO** z pieczeniem kiełbasek

#### DLA LENIUCHA

- plażowanie nad zalewem
- rzeźby z piasku
- szlaki piesze pośród pól i bujnych lasów, gdzie znajdziecie leśne skarby - jeżyny, jagody, grzyby oraz usłyszycie, a nawet spotkacie mieszkańców lasu.
- kąpiele w zmodernizowanych basenach ze zjeżdżalnią na Wyspie (wstęp ok. 12 zł.)
- przejażdżka bryczką- jak za dawnych czasów przejażdżka polną drogą wśród lasów, ok. 25 zł/osoba.



KREATYWNIE I ARTYSTYCZNIE | ZABAWY NA PLAŻY



**ZAKWATEROWANIE**

**Pensjonat „Gościniec Pod Bocianem”** to nowy obiekt w Krasnobrodzie położony ok. 5 min spacerem od zalewu. Na terenie obiektu znajdują się : stołówka, miejsce na ognisko i grilla, tenis stołowy, piłkarzki. Zakwaterowanie w nowych pokojach 2-4 osobowych z łazienkami i TV.

**WYŻYWIENIE**

4 posiłki dziennie (pierwszy posiłek kolacja w dniu przyjazdu, ostatni posiłek śniadanie w dniu odjazdu + prowiant na drogę powrotną). Smaczna, domowa kuchnia dostosowana pod małych łasuchów i niejadków.

**TRANSPORT**

Autokar. **Miejsca wyjazdowe potwierdzone:** Lublin, Zamość - bez dopłat, Warszawa +130 zł, Łódź + 140 zł, Piotrków Tryb. +120 zł, Radom +80 zł, Puławy +50 zł. Miejsca do potwierdzenia: Chełm +75 zł, Rzeszów +80 zł, Katowice +170 zł, Kraków +150 zł, Tarnów +120 zł, Opole +190 zł, Wrocław +200 zł, Poznań + 200 zł, Konin +170 zł, Włocławek +190 zł, Toruń +190 zł, Bydgoszcz + 190 zł, Gdańsk 200 zł; zniżka na dojazd własny: 50 zł. Transport na niektórych odcinkach może być realizowany pod opieką osoby dorosłej innym środkiem transportu niż autokar np. mikrobus, PKP, PKS, samochodem osobowym.

**UWAGI**

Każdy uczestnik jest zobowiązany do posiadania ważnej legitymacji szkolnej. Bagaż do autokaru – bagaż główny do luku do 20 kg + bagaż podręczny do autokaru mieszczący się pod fotelem lub na półce nad fotelem. Dodatkowo można zabrać poduszkę, kocyk.

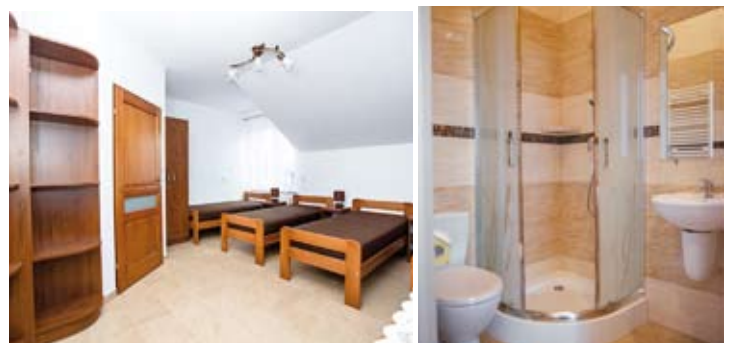

	Terminy Ceny w PLN od osoby za turnus	KOLONIE			
		do 15.02.18	do 15.03.19	do 15.04.19	Cena regularna
1	05.07-15.07	1235	1285	1335	1385
2	16.07-26.07	1235	1285	1335	1385
3	27.07-06.08	1235	1285	1335	1385

**ŚWIADCZENIA W CENIE**

- transport • zakwaterowanie • wyżywienie • realizacja programu • opieka pedagogiczna • opieka medyczna • ubezpieczenie TU Europa (NNW 10 000 zł, w tym NWS 6000 zł) • składka na TFG - 0 zł.

**CENA NIE ZAWIERA:** dopłat do wyjazdu z poszczególnych miast, opłat za wycieczki fakultatywne, ubezpieczenia od kosztów rezygnacji 3% wartości imprezy, gwarancji niezmienności ceny +50 zł.



### PROGRAM dla wszystkich

Dla uczestników wszystkich grup zrealizujemy **dwie wycieczki** wolnobiezną kolejką turystyczną lub autokarem: jedną **do starej pracowni garncarskiej w Łątku Garncarskim**, drugą **na Porytowe Wzgórze, do Momot i Szklarni**. Dla zainteresowanych historią przygotujemy wycieczkę autokarową (do wyboru): **Zamość, Kazimierz Dolny, Łącut, Sandomierz, Lublin**. Na aktywnych czekają **zajęcia sportowe**: tenis stołowy, ziemny, badminton, siatkówka plażowa, wycieczki piesze i rowerowe, ogniska, podchody, questingi, gry i zabawy, olimpiady sportowe, dyskoteki, wieczorki integracyjne i tematyczne, karaoke. W **Parku Rekreacji Zoom Natury** w centrum edukacji aktywnej można będzie poznać świat przyrody poprzez aktywne doświadczanie i eksperymentowanie. Znajduje się tam również jeden z najatrakcyjniejszych parków linowych o wysokim poziomie bezpieczeństwa, plac energii z fontannami, trasy rowerowe i spacerowe, siłownia zewnętrzna tajemniczy exit room, **Park Wodny i Park Kreatywny**. Piaszczysta **plaża nad Zalewem Janowskim** zachęca do plażowania i kąpieli. **Kompleks Parku Krajobrazowego Lasów Janowskich** możecie podziwiać w trakcie wycieczek pieszych, rowerowych, wypraw samochodami terenowymi, spływów kajakowych i jazd konnych. W pobliżu ośrodka znajduje się teren do zajęć paintball, **Ośrodek Jeździecki Karino, Ośrodek Edukacji Przyrodniczej**. *Oprócz powyższych atrakcji każda grupa odrębnie realizuje swój specjalistyczny program obozu lub kolonii.*

### Krav Maga (12- 14, 15-18 lat)

Krav Maga – izraelski system samoobrony, walki wręcz. Kładzie nacisk na szybkość, wytrzymałość, siłę, dostosowanie form obrony do ataku, koordynację ruchów, lecz najważniejsza jest technika. Zajęcia będą prowadzone przez instruktorów **Podkarpackiej Szkoły KRAV MAGI – Andrzeja Piłży** 2 h dziennie. Uczestnicy poznają podstawowe zasady – przewidywanie zagrożeń, unikanie ich, działanie w stresie. Każdy uczestnik otrzyma dyplom ukończenia Letniej Szkoły Krav Magi.

### Jazda konna (12-18 lat)

Kurs to 10 godz. lekcyjnych nauki jazdy konnej na ujeżdżalni lub w terenie/tylko dla osób zaawansowanych, pod nadzorem instruktorów. Nauka jazdy konnej obejmuje: siodłanie koni, dla początkujących jazdę na lonży, stęp, kłus. Dla chętnych zajęcia w stajni: czyszczenie i karmienie koni oraz przygotowanie sprzętu. Rodzaj zajęć i ćwiczeń ustalają instruktorzy po rozpoznaniu umiejętności jeździeckich uczestników obozu. Na zakończenie turnusu wszyscy otrzymują certyfikat. Uczestnicy powinni posiadać toczek, odpowiednie obuwie i spodnie sportowe.



### Pływakki, aqua aerobic (7-12 lat, 13-18 lat)

Zajęcia będą realizowane na krytej pływalni „Otylia” (2x45 min). Jest to nowoczesny obiekt sportowy o długości 25 m z sześcioma torami o parametrach olimpijskich z torem wypłyconym o głębokości 0,9 m przeznaczonym do nauki pływania. Pływalnia posiada zjeżdżalnię, spa, bicze wodne, jacuzzi i saune. Uczestnicy będą się uczyć pod opieką instruktora różnych stylów pływania. AQUA Aerobic to ćwiczenia wykonywane w wodzie nazywane czasami gimnastyką wodną, będące połączeniem aerobiku i nauki pływania. Tę formę aktywności może uprawiać każdy niezależnie od wieku, nawet osoby nie umiejące pływać. Każdy uczestnik otrzyma czepek AQUA SPEED typu SHARK oraz dyplom.

### Paintball- Survival (14-18 lat)

**Ziemia** – podczas obozu każdy uczestnik będzie miał do wykorzystania 800 kulek, otrzyma sprzęt oraz odzież ochronną, przejdzie fachowe szkolenie z obsługi broni paintballowej, śrutowej, kilku rodzajów fuków, technik maskowania w warunkach terenowych. Zdobywanie twierdzy wroga, ochrona prezydenta, zdobywanie flagi przeciwnika, gra terenowa Medicus oraz terenowa zagadka kryminalna, rozgrywki na polu paintballwoym, zasady: budowy schronień z wykorzystaniem posiadanego sprzętu oraz naturalnego ukształtowania terenu, zasady pozyskiwania wody, jej transportu i uzdatniania, rozpoznawania dzikich roślin jadalnych i leczniczych, terenoznawstwa, posługiwanie się mapą i kompasem oraz udzielanie pierwszej pomocy przedmedycznej. **Ogień** – Dowiesz się jak i gdzie najlepiej rozpalić ognisko. **Woda** – szkolenie z technik przygotowawczych – przepawy w ubraniu przez rzeki, grzęzawiska, bagna różnymi technikami pod nadzorem ratowników i instruktorów. **Powietrze** – zajęcia w Parku Linowym (minimalny wzrost uczestnika 140 cm, minimalna waga 50 kg). Trasa niebieska – 15 przeszkód na wysokości 4-8 m, Trasa czerwona – 16 przeszkód, trudna na wysokości 6-10 m. Diabelskie wahadło – gigantyczna huśtawka o wysokości 17 m. Lot nad zalewem – zjazd tyrolski z wieży o długości 22 m nad plażą i częścią zalewu, skok z wieży – pionowy skok w dół z progresywnym systemem hamowania. Końcowym etapem szkolenia będą podchody nocne i wyprawa samochodem terenowym off-road.

### Rowerowo- kajakowy (14-18 lat)

Wycieczki rowerowe są organizowane w grupach 10-13-os z instruktorem, na rowerach zakupionych przez biuro. Uczestnicy mogą przywieźć swoje rowery które do transportu muszą być złożone. Trasy rowerowe będą dostosowywane do możliwości fizycznych uczestników. Wiodą przez malownicze tereny lasów janowskich. Pozwolą poznać florę i faunę terenu dzięki znakomicie przygotowanym ścieżkom przyrodniczym. Trzy spływy kajakowe po rzekach Roztocza i Zalewie Janowskim z instruktorami sprawdzą i udoskonalą umiejętności wioślarskie. Malownicze tereny, przez które popłyniecie zostawią niezapomniane wrażenia. Na zakończenie turnusu zawody kolarstwa terenowego z nagrodami.



SURVIVAL | PAINTBALL | ROWERY | KAJAKI | AQUA AEROBIC



**Obóz motocrossowy (7-12 lat)**

W trakcie zajęć teoretycznych i praktycznych (20 h treningów) pod okiem instruktora z **Klubu Motorowego Cross w Lublinie** sprawdzisz swoje predyspozycje, możliwości fizyczne i odwagę. Od uczestników wymagana jest umiejętność jazdy na rowerze. Zapewniamy motocykle o pojemności silnika 90 cm<sup>3</sup> oraz 110 cm<sup>3</sup>, obuwie, ochraniacze łokci, kolan, klatki piersiowej, rękawiczki, gogle, kask. Szkolenie obejmuje: podstawową obsługę motocykla, ruszanie z miejsca i zatrzymywanie się, poznanie trasy przejazdu, samodzielną jazdę, doskonalenie prawidłowej techniki jazdy. W trakcie obozu dwa wyjazdy na **profesjonalny tor motocrossowy w Lublinie lub Żółkiewce**. Uczestnicy obozu motocrossowego muszą posiadać pisemną zgodę rodziców na udział w zajęciach.

**PROGRAM FAKULTATYWNY**

**Jednodniowa wycieczka do Lwowa** (wymagany paszport, min. 12 os chętnych) +180 zł/os. **Wyprawa samochodami terenowymi typu off-road** + ok. 30 zł. **Zwiedzanie Zoom Natury** + ok. 28 zł, exit room (od 12 lat) – ok. 15 zł. Park linowy – od 10- 38 zł. Basen 10 z/h, Kręgielnia 10 zł.

**ZAKWATEROWANIE**

**Ośrodek Wypoczynkowy** położony w lesie nad zalewem. Ośrodek posiada Wi-Fi, stołówkę, sale do zajęć, miejsce na ognisko, plac zabaw dla dzieci, stoły do tenisa, kort tenisowy, wypożyczalnię rowerów, boisko do siatkówki plażowej, saunę, jacuzzi. Jest ogrodzony i dozorowany. Obok ośrodka znajduje się strzeżone kąpielisko z piaszczystą plażą, profesjonalny park linowy z trasami o różnym stopniu trudności.

**PAWILON** dla: obozu nauki pływania i aquaerobic, motocrossu. Pokoje 3, 4, 5-osobowe z łazienkami. **DOMKI** dla: krav maga, jazda konna, rowerowo-kajakowy, paintball, paintball i survival. Domki drewniane 6 os. typu Krokus lub Narol. Domki Krokus posiadają pokój 6 os i łazienkę. Domki NAROL posiadają pokój 1, 2, 3-os i łazienkę.

**WYŻYWIENIE**

3 posiłki+ podwieczorek. Pierwszy posiłek – kolacja w dniu przyjazdu, ostatni posiłek – śniadanie w dniu wyjazdu+ prowiant na drogę dla podróży trwającej ponad 5 godz.



	Terminy Ceny w PLN od osoby za turnus	ROWEROWO - KAJAKOWY, KRAV MAGA	JAZDA KONNA PŁYWACKI - AQUA AEROBIC	PAINTBALL -SURVIVAL	MOTOCROSS
		CENA	CENA	CENA	CENA
1	24.06-04.07	1549	1599	1749	1899
2	05.07-15.07	1549	1599	1749	1899
3	16.07-26.07	1549	1599	1749	1899
4	27.07-06.08	1549	1599	1749	1899
5	07.08-17.08	1549	1599	1749	1899
6	18.08-28.08	1549	1599	1749	1899

+ obowiązkowo ok. 15 zł na wstępy - płatne na miejscu

**TRANSPORT**

**Autokar.** Wyjazdy z miast: Gdańsk +200 zł, Bydgoszcz +180 zł, Toruń +180 zł, Włocławek +150 zł, Poznań +180 zł, Konin +150 zł, Wrocław +180 zł, Opole +180 zł, Katowice +150 zł, Kraków +130 zł, Tarnów +100 zł, Rzeszów +80 zł, Łódź +130 zł, Piotrków Tryb. +100 zł, Radom +80 zł, Warszawa +130 zł, Puławy +50 zł, Lublin +50 zł. Godziny i miejsca zbiórek na www. Planowany przyjazd do ośrodka ok. godz. 17.00. Planowany wyjazd z ośrodka w godz. 09.00-10.00. Dojazd własny: przyjazd nie wcześniej niż o godz. 16.00, wyjazd nie później niż o godz. 09.30.

**UWAGI**

Doba hotelowa zaczyna się o godz. 16.00 a kończy o 10.00. Przy zakwaterowaniu pobierana jest kaucja w wysokości 50 zł, która jest zwracana w dniu wyjazdu, o ile nie zostaną wyrządzone szkody.



**ŚWIADCZENIA W CENIE**

- przejazd • zakwaterowanie • wyżywienie • realizacja programu wg opcji • opieka pedagogiczna • instruktorzy • opieka ratownika • opieka medyczna • ubezpieczenie Signal Iduna (NNW 15 000 zł) • składka na TFG - 0 zł.

**CENA NIE ZAWIERA:** dopłat do wyjazdu z poszczególnych miast, opłat za wycieczki fakultatywne, ubezpieczenia od kosztów rezygnacji 2,5%-3% wartości imprezy, obowiązkowej kaucji 50 zł, kosztu biletów wstępu ok. 15 zł.

wiek uczestników  
7-10 lat  
11-14 lat

czas trwania  
8,12,13 dni



do 15.03.2019 **-100 zł**

do 15.04.2019 **-50 zł**

### PROGRAM dla wszystkich

#### WYCIECZKI

- **wycieczka ze zwiedzaniem Zakopanego:** Wielka Krokiew, Stary Cmentarz, spacer po Krupówkach, Centrum Edukacji Tatrzańskiego Parku Narodowego,
- **wizyta w Aquaparku Zakopane** - pobyt 2,5 godzinny w kompleksie na Antałówce wyposażonym w basen rekreacyjny, basen pływako-rekreacyjny, 4 zjeżdżalnie rurowe, 6 jacuzzi, dzika rzeka, brodzik dziecięcy,
- **Park Linowy na Gubałówce** - wysokościowy tor linowy składający się z 18 stanowisk: różnego rodzaju mosty, kładki, belki, huśtawki, siatki, zjazdy tyrolskie w tym ekstremalnie szybką 50 metrową tyrolką z hamulcem, zakończoną lądowaniem w potężnej „wannie” z trocinami – pokonanie parku, zajęcia odbywają się pod opieką profesjonalnych, doświadczonych instruktorów,
- **wycieczka do Morskiego Oka** przez Bukowinę Tatrzańską lub do Doliny Kościeliskiej lub na Halę Gąsienicową – w zależności od warunków pogodowych i kondycji uczestników
- **wjazd kolejką linowo-terenową na Gubałówkę** i spacer jej grzbietem,
- **wycieczki piesze do Tatrzańskiego Parku Narodowego** i po okolicy - m.in. Wiktorówki, Polana Rusinowa, Tarasówka – najlepszy widok na Tatry, Błociska, Gliczarów Górny
- **wizyta w Izbie Regionalnej w Murzasichlu**

#### WESOŁE WIECZORKI

- dyskoteki, ognisko z konkursem „śpiewać każdy może”
- zabawy i konkursy z nagrodami: piżama party, konkurs fryzur i makijażu,

#### JANOSIKOWA ADRENALINA

- **paintball** – gry paintballowe i speedballowe na zamkniętym mini poligonie paintballowym (do dyspozycji 150 kulek, markery, ubranie ochronne),
  - **łucznicstwo** – ćwiczenie celności, strzały do tarczy,
  - **strzelectwo** – postrzelamy do tarczy z długich i krótkich wiatrówek, konkurs strzelniczy,
  - **kule wodne** – zorbing w basenie, wasz błędnik zwariuje.
- Uwaga: w terminie 24.08-31.08 Janosikowa Adrenalina nie jest realizowana.



#### GRY TERENOWE

- budowanie szafasów dla baców i juhasów,
- nauka rozpalania góralskiej watry,
- podchody terenowe - **zbójnicy kontra Harnicy**,
- „**Janosikowe w górach przeskakiwanie**” nauka poruszania się w terenie bez mapy i kompasu (z odznaką sprawności),
- budowanie tam na Filipczańskim Potoku.

#### SPARTAKIADA SPORTOWA

- turniej piłki siatkowej,
- turniej piłki nożnej,
- turniej badmintona,
- wielobój sprawnościowy,
- bieg 60 m pod górę,
- turniej gry w ping-ponga
- turniej skoków na skakance.

#### KLUB GÓRALSKI

- zapoznanie się z folklorem podhalańskim - spotkanie z gawędziarzem,
- „**Na góralską nutę**” - góralskie tańce i muzyka,
- „**Czarowanie-góralskie gotowanie**” - wspólne gotowanie i konsumowanie potraw związanych z tradycją Podhala, poznawanie wyrobu oscypków,
- góralski chrzest kolonijny,
- baśnie i legendy związane z górami,
- zapoznanie się ze strojem podhalańskim połączone z sesją fotograficzną,
- przysmaki górskie,
- pasowanie na górala / góralkę.





PARK LINOWY | AQUAPARK



**PROGRAM FAKULTATYWNY**

**SŁOWACJA Z AQUACITY I JASKINIĄ** - wycieczka autokarowa w Słowackie Tatry Wysokie. W programie: Jaskinia Bielańska w Tatrzańskiej Kotlinie – o długości 3018 m – zwiedzanie, spacer po Popradzie, wejście **do Aquacity** w Popradzie: łącznie znajduje się tu **kilkanaście basenów** różnego rodzaju – termalnych, krytych i odkrytych, sportowych, relaksacyjnych. Do tego plaża, boiska sportowe, 6 zjeżdżalni, place zabaw i ponad 350 wodnych atrakcji jak gejzery, hydromasaże czy dysze. **Cena: 80 zł + 25 Euro na wstępy** (dla posiadaczy paszportów lub dowodów osobistych).

**ENERGYLANDIA - największy park rozrywki w Polsce** [www.energylandia.pl](http://www.energylandia.pl) – wycieczka całodzienna z biletem wstępu na wszystko: 70 atrakcji w 4 strefach dla każdej grupy wiekowej : Bajkolandia, Familijna, Ekstremalna, Wodna – 3 baseny z podgrzewaną wodą. Na miejscu 11 Roller Coasterów, 40 urządzeń rozrywkowych, 20 interaktywnych gier i zabaw, kino 7D Pyramid Illusion, Extreme Show, koncerty gwiazd. **NOWOŚĆ: Hyperion Roller Coaster** – 142 km/h, wysokość 77 m. **Cena 120 zł.**

**RAFTING** - kilkugodzinna wyprawa na spływ pontonami wzdłuż przełomu Dunajca ze Sromowców do Szczawnicy. Nie siedzimy biernie na drewnianej ławeczce lecz aktywnie bierzemy udział w spływie, decydując o najważniejszych aspektach tej nietypowej podróży. Każdy uczestnik spływu wyposażony jest w kamizelkę asekuracyjną, kask oraz wiosło. Podczas spływu na każdym pontonie płynie ratownik lub instruktor kajakarstwa, który steruje pontonem oraz dba o bezpieczeństwo uczestników spływu. **Cena 120 zł.**

**ZORBING** - niepowtarzalna przygoda w dwuosobowej kuli o średnicy 3 metrów, toczącej się po zboczu w dużą prędkością - to potężna dawka adrenaliny i wrażenia nie do opisanie. Uczestnicy będą wchodzić do kuli wykonanej z dwóch powłok wytrzymałego, gumowego materiału, po czym zostaną przypięci pasami, tak aby atrakcja była zupełnie bezpieczna. Zabawa polega na staczaniu się z 45-metrowego zbocza w zorbie, która wyposażona jest w specjalny system hamowania linami. A wszystko to z pięknym widokiem na panoramę Tatr. **Cena 35 zł** (płatne tylko na miejscu).



**ZAKWATEROWANIE**

**Willa "DANUSIA"** - budynek w stylu zakopiańskim; pokoje 3, 4, 5 - osobowe z łazienkami lub łazienka przy pokoju przypisana do pokoju. Na miejscu regionalna świetlica z TV i sprzętem muzycznym. Teren ogrodzony z boiskiem do gry w piłkę, kosza i szafasem ogniskowym, bezpłatne WIFI.

**WYŻYWIENIE**

trzy posiłki dziennie + podwieczorek w stołówce na miejscu (**doskonała domowa kuchnia do syta**)

**TRANSPORT**

**Autokar lub bus** – wyjazdy bez dopłat z miast: Łódź, Piotrków Tryb., Częstochowa, Katowice, Kraków. Z pozostałych miast przejazd realizowany przy min. 4 os. autokarem, busem, Polskim Busem, samochodem lub PKP – miejsca rezerwowane: z Warszawy + 100 zł, Kielc + 100 zł, Radomia + 100 zł, Lublina + 100 zł, Gliwic + 40 zł, Knurowa + 40 zł, Wrocławia + 100 zł, Poznania + 100 zł, Opola + 100 zł, Gdyni + 190 zł, Gdańska + 190 zł, Szczecina + 250 zł, Torunia + 190 zł, Bydgoszczy + 190 zł, Białegostoku + 190 zł. Dojazd własny – zniżka 70 zł. Rozkład jazdy na stronie www.

**UWAGI**

Należy ze sobą zabrać: wypełnioną kartę kwalifikacyjną, wygodne obuwie do pieszych wycieczek, mały plecak, kurtkę ortalionową, nakrycie głowy od słońca, okulary przeciwsłoneczne, strój kąpielowy i ręcznik kąpielowy. Przy zagranicznych wycieczkach wymagany jest paszport lub dowód. Fakultety odbywają się przy min. 15 uczestnikach. Aktualne godziny zbiórek i wyjazdów dostępne na 7 dni przed wyjazdem. Osoby korzystające z antenki PKP obowiązkowo muszą posiadać ważną legitymację szkolną.

Nr	Terminy Ceny w PLN	Ilość dni			
			do 15.03.19	do 15.04.19	CENA
1	23.06 - 04.07	12	1295	1345	1395
2	05.07 - 17.07	13	1345	1395	1445
3	18.07 - 30.07	13	1345	1395	1445
4	31.07 - 11.08	12	1295	1345	1395
5	12.08 - 23.08	12	1245	1295	1345
6	24.08 - 31.08	8	945	995	1045

**ŚWIADCZENIA W CENIE**

- przejazd wg opcji • zakwaterowanie • wyżywienie + suchy prowiant na drogę powrotną • realizacja programu • opieka pedagogiczna (kierownik i wychowawcy 1 na 15 uczestników) • opieka medyczna • ubezpieczenie Signal Iduna (NNW 5000 zł) • podatek VAT • składkę na TFG.

**CENA NIE ZAWIERA:** dopłat do wyjazdu z poszczególnych miast, opłat za wycieczki i profile fakultatywne, ubezpieczenia od kosztów rezygnacji 2,5% wartości imprezy.



### OPISY ZAJĘĆ PROGRAMOWYCH I WYCIECZEK

**PAINTBALL 3 BLOKI ZAJĘĆ** Zajęcia wspólnie przygotowane z instruktorami „PaintMe” odbywają się w Zakopanem, Bukowinie Tatrzańskiej oraz na Gubałówce. **Pierwszy blok** odbędzie się na polu o charakterze speedballowym. Teren niewielki, idealny aby każdy z uczestników mógł przyzwyczać się do broni. Nasi instruktorzy wytłumaczą zasady wychyleń, komunikacji, oraz pozycji taktycznych poszczególnych graczy. **Drugi Blok:** przeniesiemy się na zdecydowanie większy teren, na którym uczestnicy będą mogli wykorzystywać różnego rodzaju kryjówek i barykady. Uczestnicy zapoznają się z zasadami gier leśnych. Scenariusze typu: „obrona wzgórze”, „przeprowadzenie Vipa” oraz standardowe: „Capture the Flag”, „Team Death Match”. **Trzeci blok:** dziki las, w którym liczy się kreatywność uczestników. Teren w którym każdy z uczestników będzie mógł wykorzystać wcześniej nabyte umiejętności. Użytkownicy będą mieli okazję wcielić się w terrorystów oraz anty-terrorystów i zagrać w scenariusze z fabułą które zmieniać się będą w zależności od zwycięzców poszczególnych rund. Do tego zawody speedballowe 3 vs 3, zawody 1 vs 1. Macie do dyspozycji 600 kulek w cenie, zabezpieczony sprzęt, maskę oraz ubranie ochronne, otrzymacie pamiątkowe dyplomy oraz kupony rabatowe do wykorzystania w sklepie paintballowym. Jeśli wystrzelacie limit kulek można dokupić dodatkowe pakiety: 100/15zł lub 500/60zł.

**OFF-ROAD, TYROLKA, STRZELANIE** Wyprawa samochodem terenowym 4x4 po bezdrożach okolic Małego Cichego połączona niesamowitym zjazdem na tyrolce leśnej oraz strzelaniem z łuków i wiatrówek oraz ogniskiem.

**AMBITNE WYCIECZKI GÓRSKIE** Proponujemy dwie ambitniejsze całodziennne wycieczki górskie z przewodnikiem tatrzańskim niż tradycyjne obozowe łażenie doliną Kościeliską lub do Morskiego Oka. Przewodnik zaprowadzi was w rejon Hali Gąsienicowej z wejściem na któryś ze szczytów w tym rejonie, np. Mały Kościelec, Kasprowy Wierch lub przełęcz Hyżne. Druga tura to będzie wypad w Tatry Zachodnie w rejon szczytów okalających Dolinę Chochołowską lub też wypad na Giewont i Czerwone Wierchy. Wszystko zależy od pogody, kondycji, przygotowania i chęci uczestników. Prócz tego czekają was krótsze wycieczki „kondycyjne” np. na Tarasówkę, Gęsią Szyję, Uptaz, Błociska do Gliczarowa.

**PAINTBALL 5 BLOKÓW ZAJĘĆ** Zajęcia są wspólnie przygotowane z instruktorami „PaintMe” i odbywają się w Zakopanem, Bukowinie Tatrzańskiej, na Gubałówce oraz w lasach okolic Małego Cichego. **Pierwszy blok** odbędzie się na polu o charakterze speedballowym. Teren niewielki, idealny aby każdy z uczestników mógł przyzwyczać się do broni. Nasi instruktorzy wytłumaczą zasady wychyleń, komunikacji, oraz pozycji taktycznych poszczególnych graczy. **Drugi Blok:** przeniesiemy się na zdecydowanie większy teren, na którym uczestnicy będą mogli wykorzystywać różnego rodzaju kryjówek i barykady.

Uczestnicy zapoznają się z zasadami gier leśnych. Scenariusze typu: „obrona wzgórze”, „przeprowadzenie Vipa” oraz standardowe: „Capture the Flag”, „Team Death Match”. **Trzeci i czwarty blok:** dziki las, w którym liczy się kreatywność uczestników. Teren w którym każdy z uczestników będzie mógł wykorzystać wcześniej nabyte umiejętności. Użytkownicy będą mieli okazję wcielić się w terrorystów oraz anty-terrorystów i zagrać w scenariusze z fabułą które zmieniać się będą w zależności od zwycięzców poszczególnych rund. **Piąty blok** to dzień turniejowy: zawody speedballowe 3 vs 3, zawody 1 vs 1. Macie do dyspozycji 1000 kulek w cenie, zabezpieczony sprzęt, maskę oraz ubranie ochronne, otrzymacie pamiątkowe dyplomy oraz kupony rabatowe do wykorzystania w sklepie paintballowym. Jeśli wystrzelacie limit kulek można dokupić dodatkowe pakiety: 100/15zł lub 500/60zł.

**ENERGYLANDIA** największy Park rozrywki w Polsce [www.energylandia.pl](http://www.energylandia.pl) Wycieczka całodzienna z biletem wstępu na wszystko: 70 atrakcji w 4 strefach dla każdej grupy wiekowej: Bajkolandia, Familijna, Ekstremalna, Wodna – 3 baseny z podgrzewaną wodą. Na miejscu 11 Roller Coasterów, 40 urządzeń rozrywkowych, 20 interaktywnych gier i zabaw, kino 7D Pyramid Illusion, Extreme Show, koncerty gwiazd. **NOWOŚĆ: Hyperion Roller Coaster** – 142 km/h, wysokość 77 m.

**SŁOWACJA Z AQUACITY I JASKINIĄ** wycieczka autokarowa w Słowackie Tatry Wysokie. W programie: Jaskinia Bielańska w Tatrzańskiej Kotlinie – o długości 3018 m – zwiedzanie, spacer po Popradzie, wejście do Aquacity w Popradzie – jednego z największych aquaparków na Słowacji: łącznie znajduje się tu kilkanaście basenów różnego rodzaju – termalnych, krytych i odkrytych, sportowych, relaksacyjnych. Do tego plaża, boiska sportowe, 6 zjeżdżalni, place zabaw i ponad 350 wodnych atrakcji jak gejzery, hydromasaże czy dysze.

**PARK LINOWY I ŚCIANKA WSPINACZKOWA NA GUBAŁÓWCE** wysokościowy tor linowy składający się z 18 stanowisk: różnego rodzaju mosty, kładki, belki, huśtawki, siatki, zjazdy tyrolskie w tym ekstremalnie szybką 50 metrową tyrolką z hamulcem, zakończoną lądowaniem w potężnej „wannie” z trocinami – pokonanie parku oraz dodatkowo ścianka wspinaczkowa. Zajęcia odbywają się pod opieką profesjonalnych, doświadczonych instruktorów.

**WYCIECZKA PIESZA do Tatrzańskiego Parku Narodowego: do Morskiego Oka** przez Bukowinę Tatrzańską lub do Doliny Kościeliskiej lub na Halę Gąsienicową – w zależności od warunków pogodowych i kondycji uczestników.

**ZWIEDZANIE ZAKOPANEGO** Wielka Krokiew, Stary Cmentarz, spacer po Kru-pówkach. **GUBAŁÓWKA** wjazd kolejką linowo-terenową i zjazd wyciągiem z Butorowego Wierchu. **WYCIECZKI PIESZE PO OKOLICY** np. Wiktorówki, Polana Rusinowa, Tarasówka – najlepszy widok na Tatry, Błociska, Gliczarów Górny.

**KLUB GÓRALSKI** zapoznanie się z folklorem podhalańskim i „Na góralską nutę” - góralskie tańce i muzyka, poznawanie wyrobu oscypków, góralski

TATRY ADVENTURE CAMP 13-18 LAT	TATRY PAINTBALL CAMP 13-18 LAT	TATRZAŃSKA MOC ENERGII 10-13 I 14-18 LAT	MALARSKA MOC ENERGII 10-13 I 14-18 LAT
<ul style="list-style-type: none"> <li>- PAINTBALL 3 BLOKI ZAJĘĆ</li> <li>- OFF-ROAD, TYROLKA, STRZELANIE</li> <li>- ORIENTEERING W TERENIE GÓRSKIM</li> <li>- SURVIVAL I PIERWSZA POMOC</li> <li>- AQUA &amp; FUN</li> <li>- AMBITNE WYCIECZKI GÓRSKIE</li> <li>- SPARTAKIADA SPORTOWA</li> <li>- WYCIECZKI PIESZE PO OKOLICY</li> <li>- ZWIEDZANIE ZAKOPANEGO</li> <li>- GUBAŁÓWKA</li> </ul>	<ul style="list-style-type: none"> <li>- PAINTBALL 5 BLOKÓW ZAJĘĆ</li> <li>- ORIENTEERING W TERENIE GÓRSKIM</li> <li>- SURVIVAL I PIERWSZA POMOC</li> <li>- AQUA &amp; FUN</li> <li>- SPARTAKIADA SPORTOWA</li> <li>- WYCIECZKI PIESZE PO OKOLICY</li> <li>- ZWIEDZANIE ZAKOPANEGO</li> <li>- GUBAŁÓWKA</li> </ul>	<ul style="list-style-type: none"> <li>- ENERGYLANDIA</li> <li>- SŁOWACJA Z AQUACITY I JASKINIĄ</li> <li>- PARK LINOWY I ŚCIANKA WSPINACZKOWA NA GUBAŁÓWCE</li> <li>- WYCIECZKA PIESZA DO TPN</li> <li>- ZWIEDZANIE ZAKOPANEGO</li> <li>- GUBAŁÓWKA</li> <li>- WYCIECZKI PIESZE PO OKOLICY</li> <li>- KLUB GÓRALSKI</li> <li>- FUN</li> <li>- SPARTAKIADA SPORTOWA</li> </ul>	<ul style="list-style-type: none"> <li>- ENERGYLANDIA</li> <li>- PLENER MALARSKI</li> <li>- PARK LINOWY I ŚCIANKA WSPINACZKOWA NA GUBAŁÓWCE</li> <li>- WYCIECZKA PIESZA DO TPN</li> <li>- ZWIEDZANIE ZAKOPANEGO</li> <li>- GUBAŁÓWKA</li> <li>- WYCIECZKI PIESZE PO OKOLICY</li> <li>- KLUB GÓRALSKI</li> <li>- FUN</li> <li>- SPARTAKIADA SPORTOWA</li> </ul>

TATRY PAINTBALL CAMP | TATRY ADVENTURE CAMP

chrzest, zapoznanie się ze strojem podhalańskim połączone z sesją fotograficzną, przysmaki górskie, pasowanie na górala / góralkę,

**FUN** Dyskoteki, ognisko z konkursem „śpiewać każdy może”, zabawy i konkursy z nagrodami: piżama party, konkurs fryzur i makijażu.

**SPARTAKIADA SPORTOWA** turniej piłki siatkowej, turniej piłki nożnej, turniej badmintonu, wielobój sprawnościowy, bieg 60 m pod górę, turniej gry w ping-ponga turniej skoków na skakance.

**ORIENTEERING W TERENIE GÓRSKIM** Tutaj sprawdzicie swoje umiejętności w zakresie orientacji w terenie, posługiwania się kompasem oraz odczytywania map. Nauczycie się zasad poruszania i planowania wycieczek w terenie górskim. W tym celu przejdziecie specjalne szkolenie oraz weźmiecie udział w dziennych i nocnych marszach na orientację.

**SURVIVAL I PIERWSZA POMOC** Jak przetrwać w górach, w jaki sposób znaleźć pożywienie, zbudować obóz, rozpalić ognisko, przygotować posiłek - to wszystko dowiecie się w tym bloku programowym. Ponadto poznacie podstawowe techniki ratownicze stosowane w górach, sygnalizację wypadku, sposoby transportu poszkodowanego. Nie zabraknie budowy szałasów, który ochroni przed warunkami atmosferycznymi oraz dziką zwierzyną.

**AQUA** Aquapark Zakopane - pobyt 2,5 godzinny w kompleksie na Antałówce wyposażonym w basen rekreacyjny, basen pływako-rekreacyjny, 4 zjeżdżalnie rurowe, 6 jacuzzi, dzika rzeka, brodzik dziecięcy.

**PLENER MALARSKI** Plener prowadzony przez doświadczoną artystkę - plastyczkę prowadzącą na co dzień zajęcia malarskie z dziećmi i młodzieżą. Oprócz dużej dawki nowych artystycznych wrażeń będzie dużo zabawy. Warsztaty to ok. 8 zajęć plastycznych po 2-3 godz. i obejmują: zajęcia plastyczne w plenerze lub w budynku, obserwowanie natury i szkicowanie ołówkiem, cienkopisem, malowanie pejzażu górskiego farbami akwarelowymi, malowanie obrazów - panoramy gór, potoku górskiego farbami akrylowymi na płótnie, szkicowanie architektury góralskiej, warsztaty rysowania portretu, warsztaty rysowania pastelami olejnymi wybranego motywu, konkurs plastyczny, wernisaż prac plastycznych z nagrodami, techniki: ołówek, cienkopis, akwarela, akryl, pastele olejne, dyplomy pamiątkowe. Materiały potrzebne do zajęć (przywożą uczestnicy): szkicownik A-4 ze sztywną podkładką do rysowania, ołówki 2B, cienkopis czarny, pastele olejne, farby akwarelowe, paleta, słoiczek na wodę, podkładka do siedzenia, farby akrylowe.



PROGRAM FAKULTATYWNY

**SŁOWACJA Z AQUACITY I JASKINIĄ** (dla obozów Adventure, Paintball, Plener Malarski) **Cena: 80 zł + 25 Euro** na wstępy (dla posiadaczy paszportów lub dowodów osobistych). **ENERGYLANDIA** (dla obozów Adventure, Paintball) - największy Park rozrywki w Polsce. **Cena 120 zł.** **RAFTING:** kilugodzinna wyprawa na spływ pontonami wzdłuż przełomu Dunajca ze Sromowców do Szczawnicy. Nie siedzimy biernie na drewnianej ławeczce lecz aktywnie bierzemy udział w spływie, decydując o najważniejszych aspektach tej nietypowej podróży. Każdy uczestnik spływu wyposażony jest w kamizelkę asekuracyjną, kask oraz wiosło. Podczas spływu na każdym pontonie płynnie ratownik lub instruktor kajakarstwa, który steruje pontonem oraz dba o bezpieczeństwo uczestników spływu. **Cena 120 zł.**

**ZORBING:** niepowtarzalna przygoda w dwuosobowej kuli o średnicy 3 metrów, toczącej się po zboczu w dużą prędkością - to potężna dawka adrenaliny i wrażenia nie do opisania. Uczestnicy będą wchodzić do kuli wykonanej z dwóch powłok wytrzymałego, gumowego materiału, po czym zostaną przypięci pasami, tak aby atrakcja była zupełnie bezpieczna. Zabawa polega na staczaniu się z 45-metrowego zbocza w zorbie, która wyposażona jest w specjalny system hamowania linami. A wszystko to z pięknym widokiem na panoramę Tatr. **Cena 35 zł** (płatne tylko na miejscu).

UWAGI

Należy ze sobą zabrać: **wypełnioną kartę kwalifikacyjną**, wygodne obuwie do pieszych wycieczek, mały plecak, kurtkę ortalionową, nakrycie głowy od słońca, okulary przeciwsłoneczne, strój kąpielowy i ręcznik kąpielowy. Przy zagranicznych wycieczkach wymagany jest ważny **paszport lub dowód**. Fakultety odbywają się przy min. 15 uczestnikach. Aktualne godziny zbiórek i wyjazdów dostępne na 7 dni przed wyjazdem. Osoby korzystające z antenki **PKP** obowiązkowo muszą posiadać ważną legitymację szkolną.

ŚWIADCZENIA W CENIE

- przejazd wg opcji • zakwaterowanie • wyżywienie + suchy prowiant na drogę powrotną • realizacja programu • opieka pedagogiczna (kierownik i wychowawcy 1 na 15 uczestników) • opieka medyczna • ubezpieczenie Signal Iduna (NNW 5000 zł) • podatek VAT • składkę na TFG.
- CENA NIE ZAWIERA:** dopłat do transportu z poszczególnych miast, opłat za profile i wycieczki fakultatywne, obowiązkowej opłaty 25 Euro na wstępy płatnej na miejscu (dotyczy Tatrzańska Moc Energii), ubezpieczenia od kosztów rezygnacji + 2,5 % ceny imprezy.

ZAKWATEROWANIE

**Willa „TARASÓWKA”** [www.tarasowka.pl](http://www.tarasowka.pl) - budynek w stylu zakopiańskim, pokoje 3, 4, 5 osobowe z łazienkami i TV. Na miejscu jadalnia, świetlica ze sprzętem grającym, sala aktywnego wypoczynku, tenis stołowy, plac zabaw, duży ogród oraz boisko sportowe, szałas ogniskowy, bezpłatne WIFI. Zakwaterowanie w terminach: 15.07-26.07; 27.07-07.08; 08.08-19.08; 20.08-31.08.

**Dom Wczasowy „ANNA MARIA”** [www.dwannamaria.pl](http://www.dwannamaria.pl) - budynek w stylu zakopiańskim, pokoje 3, 4, 5 osobowe z łazienkami i TV. Na miejscu jadalnia, świetlica ze sprzętem grającym, sala z tenisem stołowym, bilard, dart's, sauna, plac zabaw, duży ogród oraz boisko sportowe, szałas z grillem, bezpłatne WIFI. Zakwaterowanie w terminach: 23.06-02.07; 03.07-14.07.

WYŻYWIENIE

trzy posiłki dziennie + podwieczorek w stołówce na miejscu (śniadania i kolacje w formie bufetu szwedzkiego, **doskonała domowa kuchnia do syta**).

TRANSPORT

**Autokar lub bus** – wyjazdy bez dopłat z miast: Łódź, Piotrków Tryb., Częstochowa, Katowice, Kraków. Z pozostałych miast przejazd realizowany przy min. 4 os. autokarem, busem, Flix Busem, samochodem lub PKP – miejsca rezerwowane: z Warszawy + 100 zł, Kielc + 100 zł, Radomia + 100 zł, Lublina + 100 zł, Gliwic + 40 zł, Knurów + 40 zł, Wrocławia + 100 zł, Poznania + 100 zł, Opola + 100 zł, Gdyni + 190 zł, Gdańska + 190 zł, Szczecina + 250 zł, Torunia + 190 zł, Bydgoszczy + 190 zł, Białogostoku + 190 zł. Dojazd własny – zniżka 70 zł. Rozkład jazdy na stronie www.

Terminy Ceny w PLN	Obiekt	Ilość dni	TATRZAŃSKA MOC ENERGII			PLENER MALARSKI			ADVENTURE CAMP			PAINTBALL CAMP		
			do 15.03.19	do 15.04.19	CENA	do 15.03.19	do 15.04.19	CENA	do 15.03.19	do 15.04.19	CENA	do 15.03.19	do 15.04.19	CENA
23.06-02.07	Anna Maria	10	1145	1195	1245	-	-	-	-	-	-	-	-	-
03.07-14.07	Anna Maria	12	1345	1395	1445	-	-	-	1495	1545	1595	1445	1495	1545
15.07-26.07	Tarasówka	12	1345	1395	1445	1445	1495	1545	1495	1545	1595	1445	1495	1545
27.07-07.08	Tarasówka	12	1345	1395	1445	-	-	-	1495	1545	1595	1445	1495	1545
08.08-19.08	Tarasówka	12	1295	1345	1395	-	-	-	1445	1495	1545	1395	1445	1495
20.08-31.08	Tarasówka	12	1245	1295	1345	-	-	-	1395	1445	1495	1245	1395	1445

## OBÓZ ODKRYWCÓW KOTLINY KŁODZKIEJ | MŁODY MASTERCHEF



**DUSZNIKI ZDRÓJ** - miasteczko idealne dla ludzi gotowych na interesujące przeżycia. Każdy, kto pragnie oderwać się od pełnego napięcia życia codziennego z pewnością będzie mógł atrakcyjnie wypocząć w tym malowniczym kurorcie.

**PROGRAM dla wszystkich**

**ODGRYWAMY ŻŁOTĄ PRAGĘ** – wycieczka do stolicy Czech: zwiedzanie wzgórze zamkowego praskich Hradczan - Katedra Św. Wita, Zamek Królewski, Bazylika Św. Jerzego. Spacer przez Małą Stranę do Mostu Karola - jednej z głównych atrakcji Pragi. Następnie spacer po Vaclawskim Namesti – miejscu najstławniejszych praskich demonstracji, marszów i zebrań publicznych, Brama Prochowa, Dom Miejski, Wieża Ratuszowa z zegarem „Orloj”.

**„W POSZUKIWANIU ŻŁOTA” wycieczka do kopania złota w Złotym Stoku** – zwiedzanie podziemnej Trasy turystycznej: „Sztolnia Gertruda”, „Chodnika Śmierci”, spotkanie z Gnomem w Chodniku Śmierci oraz jedynej w Polsce podziemnej wodospadu w „Sztolnia Czarnej”. Wizyta w **Średniowiecznej Osadzie Górniczej** na którą składają się urzędzenia górnicze zbudowane w skali 1:1. Również natrafimy na pełen tajemnic i strachów podziemny tunel, który kończy się wizytą w chacie złotostockiego Kata. **Płukanie Złota** - wypróbuj również profesjonalny sprzęt do płukania i znajdź swoje złoto i dostaniesz certyfikat Zdobywcy Kopania Złota.

**JASKINIA NIEDŹWIEDZIA** - wizyta w jednej z najpiękniejszych i najdłuższych jaskiń udostępnionych do zwiedzania w Polsce położonej w Masywie Śnieżnika.

**GÓRY STOŁOWE:** wycieczka autokarowo-pieszka do Parku Narodowego Gór Stołowych – wejdziemy na najwyższy szczyt pasma Szczeliniec Wielki lub Błędne Skały odkryją przed nami swoje labirynty. Po drodze odwiedzimy Czermną gdzie znajduje się Kaplica Czaszek.

**Torfowisko pod Zieleńcem:** wycieczka do rezerwatu torfowiskowego. Miejsce to przyciąga pięknymi krajobrazami oraz wspaniałą florą. Wycieczka do **Schroniska Pod Muflonem** położonego na stokach Ptasiej Góry górującej nad Dusznikami.

**Duszniki Zdrój:** spacer po uzdrowisku - park zdrojowy z Pijalnią Wód Mineralnych, **Muzeum Papiernictwa**, Rynek, Dworek Fryderyka Chopina, piękna kolorowa fontanna podświetlana po zmroku.

**Aquapark w Kudowie** zajrzemy do Kudowy aby popluskać się 2 godziny w największym w okolicy Aquaparku: poza pełnowymiarowym basenem pływakim do dyspozycji jest także brodzik dla dzieci, 92-metrowa zjeżdżalnia, jacuzzi, basen rekreacyjny z masażami, gejzerami i sztuczną rzeką.

**Wesołe wieczorki:** dyskoteki, ognisko z konkursem „śpiewać każdy może”, zabawy i konkursy z nagrodami: chrzest kolonijny, piżama party, konkurs fryzur i makijażu.

**Gry i zabawy terenowe:** budowa szałasów, nauka rozpalać ogniska, podchody terenowe, nauka poruszania się w terenie bez mapy i kompasu (z odznaką sprawności), biegi na orientację, budowanie tam na potoku, strzelnica LOK - 10 strzałów z wiatrówek, dyplomy dla najlepszych uczestników.

**Spartakiada Sportowa:** turniej piłki siatkowej, turniej piłki nożnej, turniej badmintonu, wielobój sprawnościowy, bieg 60m pod górę, turniej gry w ping-ponga, turniej skoków na skakance, warszaby plenerowe

**PROGRAM MŁODEGO MASTERCHEF'A**

Wakacje to czas zabawy, biegania, zwiedzania, a może i gotowania... Czemu nie?

Dla tych, którzy dobrą zabawę kojarzą z kulinarnymi zmaganiem zapraszamy na „smakowity” obóz. Proponujemy, aby na kilka dni stać się szefem kuchni, poznać tajniki gotowania, komponowania niecodziennych składników oraz przyprawiania wyjątkowych dań.

Gotuj z **Anią Wojciechowską** – szefową łódzkiej pracowni kulinarnej **Tytka** [www.pracowniatytka.pl](http://www.pracowniatytka.pl) oraz autorką książki „Fifka i żulik – czyli domowa kuchnia łódzka”. Ok. 12 godzin zajęć praktycznych, na których przeżyjemy niesamowitą podróż kulinarną dookoła świata, poznając nowe smaki i zapachy.

Przygotujemy nietypowe dania kuchni polskiej oraz światowej.

**ABC Kuchni** - nauczymy się interpretować przepisy, odmierzając składniki, poznać techniki krojenia oraz przygotowywania posiłków od początku do końca.

**Piknikowo** - przyrządzimy piknikowe przekąski i orzeźwiające napoje.

**Poznamy zdrowe odżywianie** – piramida żywności, analiza różnych sposobów odżywiania się, nauczymy się racjonalnie komponować własny jadłospis, zapoznamy się z ciekawymi badaniami, a także poznamy skład i właściwości wybranych grup produktów. Wszystko to pozwoli nam na nowo spojrzeć na to, co jemy i jak jemy.

Będzie świeżo, pachnąco i pysznie.

**Konkursy i nagrody** - a na koniec konkurs na naszego obozowego Master Chef'a oraz dla wszystkich nagroda w postaci książki „Fifka i żulik – czyli domowa kuchnia łódzka”.

Program realizowany wraz z programem dla wszystkich.



SKALNE MIASTO | ZOO SAFARI | WYCIECZKA DO PRAGI



**PROGRAM FAKULTATYWNY**

**ADRSPACH SKALNE MIASTO + 50 zł** (płatne w biurze lub na miejscu) i **150 KČ** (płatne na miejscu): odkrywamy przepiękny labirynt Skalny w Czechach stanowiący rezerwat przyrody, na własne oczy zobaczycie z piaskowca wyrzeźbiony prawdziwy cud natury. Tu natura stworzyła najróżniejsze formacje skalne o fantastycznych kształtach. Dodatkowo czeka nas podróż łodzią po jeziorze o długości ok. 300m. oraz wodospad (19 m.) rzeki Metuje.

**ZOO SAFARI Dvur Kralove + 60 zł** (płatne w biurze lub na miejscu) i **200 KČ** (płatne na miejscu): unikalny, jeden z największych w Czechach Ogrodów Zoologicznych, położony na terenie ponad 60 ha. Znajdziemy tu wiele ciekawych ekspozycji w pawilonach: Zwierząt Drapieżnych (lwy, tygrysy), Ptasi Świat, Świat Dinosaurów, Świat Flamingów, Okapi, Małpy, Orangutany, Wodny Świat, Świat Słoni i wiele innych. Jednak największą atrakcją jest Afrykańskie Safari, gdzie na kilkunastu hektarach biegają liczne zwierzęta kopytne: różnego rodzaju antylopy, bawoły i zebry! Po tej części ogrodu poruszamy się piętrowym autobusem i z jego pokładu oglądamy zwierzęta

**ZAKWATEROWANIE**

**Ośrodek Wczasowo-Rehabilitacyjny Stalowy Zdrój** położony na obrzeżach Dusznik Zdroju w otoczeniu lasu iglastego. Pokoje 3,4,5 - osobowe z łazienkami oraz typu studio (2+3) z łazienkami. Na miejscu Free Wifi, jadalnia, tenis stołowy, boiska sportowe: siatkówka, koszykówka, małe boisko do piłki nożnej, sala do zajęć z grami planszowymi, TV, sprzętem dyskotekowym, plac zabaw dla małych dzieci, stół do tenisa stołowego, bilard, warsztaty ogrodowe, wiatra grillowa, miejsce na ognisko, własny parking. Teren ogrodzony, monitorowany, o powierzchni 2 ha z przepięknym ogrodem.

**WYŻYWIENIE**

trzy posiłki dziennie + podwieczorek w stołówce (śniadania i kolacje – bufet, obiady serwowane) na miejscu oraz suchy prowiant na powrót.



**TRANSPORT**

Autokar lub bus – wyjazdy bez dopłat z miast: Łódź, Wrocław. Z pozostałych miast przejazd realizowany przy min. 4 os. autokarem, busem, Polskim Busem, samochodem lub PKP – miejsca rezerwowane: z Sieradza – bez dopłat, Warszawy + 100 zł, Kielc + 100 zł, Radomia + 100 zł, Lublina + 100 zł, Konina + 100 zł, Poznania + 120 zł, Katowic + 100 zł, Gliwic + 100 zł, Piotrkowa Tryb. + 60 zł, Częstochowy + 80 zł, Skierniewic + 80 zł, Radomska + 80 zł, Krakowa + 100 zł, Szczecina + 200 zł, Gdyni + 190 zł, Gdańska + 190 zł, Torunia + 190 zł, Bydgoszcz + 190 zł, Białegostoku + 200 zł. Dojazd własny – zniżka 70 zł.

**UWAGI**

Należy ze sobą zabrać: wypełnioną kartę kwalifikacyjną, wygodne obuwie do pieszych wycieczek, mały plecak, kurtkę ortalionową, nakrycie głowy od słońca, okulary przeciwsłoneczne, strój kąpielowy i ręcznik kąpielowy. Przy zagranicznych wycieczkach wymagany jest ważny paszport lub dowód. Fakultety odbywają się przy min. 20 uczestnikach. Aktualne godziny zbiórek i wyjazdów dostępne na 7 dni przed wyjazdem. Osoby korzystające z antenki PKP obowiązkowo muszą posiadać ważną legitymację szkolną.



**ŚWIADCZENIA W CENIE**

- przejazd • zakwaterowanie • wyżywienie + suchy prowiant na drogę powrotną • realizacja programu • opieka pedagogiczna (kierownik i wychowawcy • opieka medyczna • ubezpieczenie Signal Iduna (NNW 5000 zł) • podatek VAT • składka na TFG 0 zł.

**CENA NIE ZAWIERA:** dopłat do wyjazdu z poszczególnych miast, opłat za wycieczki fakultatywne, ubezpieczenia od kosztów rezygnacji 2,5%-3% wartości imprezy, obowiązkowej opłaty 300 KČ płatne na miejscu.

Nr	Terminy Ceny w PLN od osoby za turnus	Ilość dni	OBÓZ ODKRYWCY			OBÓZ MASTERCHEF		
			do 15.03.19	do 15.04.19	CENA	do 15.03.19	do 15.04.19	CENA
1	23.06-04.07	12	1545	1595	1645	1795	1845	1895
2	05.07-17.07	13	1645	1695	1745	1895	1945	1995
3	18.07-30.07	13	1645	1695	1745	-	-	-

+ obowiązkowo 300 Koron Czeskich na wstępy - płatne na miejscu

WYCIECZKA DO WIEDNIA | WYCIECZKI NA SŁOWACJĘ



**PROGRAM**

- **wycieczka autokarowa na Słowację - Niskie Tatry** - wycieczka do Doliny Demianowskiej, zwiedzanie jednej z najpiękniejszych jaskiń – **Jaskini Svobody lub Jaskini Lodowej**, następnie pobyt w wyjątkowo atrakcyjnym parku wodnym **TATRALANDIA** – największym w Europie Środkowej: 5 basenów z licznymi atrakcjami, zjeżdżalniami, wodnymi huśtawkami, parasolami wodnymi, sztuczny deszczem, wodnymi wulkanami, powietrznymi leżakami i gejzerami, trójślizgawkami itp.  
- **jednodniowa wycieczka autokarowa na Słowację - Mała Fatra** - wycieczka do bardzo malowniczej Doliny Vratnej, przejście atrakcyjną i malowniczą trasą tzw. „dierami” ze Stefanovej do Terchovej oraz zwiedzanie Muzeum Janosika w Terchovej

- **wycieczka do największego Parku Rozrywki w Polsce ENERGYLANDIA** [www.energylandia.pl](http://www.energylandia.pl) – 60 atrakcji w 3 strefach, 29 ogromnych urządzeń, 20 gier i zabaw interaktywnych, Water Park, kino 7D, strefa dziecięca (wiele atrakcji bajkowych, karuzele, superpompy, kolejki), strefa familijna: głównie atrakcje wodne, spływ Kopalnią Złota, Splash Bottle, Atlantis - spływ rwącą rzeką, strzelanie z armatek wodnych, spływ łódką po specjalnym wodnym torze i strefa ekstremalna czyli młodzieżowa to prawdziwe wyzwanie pełne adrenaliny i szalonych przygód, ty znajdując się najszybsze i najwyższe urządzenia m.in. Roller Coaster, Tsunami Dropper, Aztec Swing; pobyt uzupełniają liczne widowiska. W czasie przejazdu krótki pobyt w Wadowicach.

- **wycieczka autokarowa do Wiednia** jednodniowa impreza, w programie bulwar Ringstrasse, spacer po starówce i obejrzenie wspaniałych budowli opery, parlamentu, teatru, ratusza, bajecznego domu malarza Hundertwassera, wstęp do pałacu Schonbrunn i Katedry Św. Szczepana, na zakończenie atrakcyjna wizyta w jednym z największych i najnowocześniejszych lunaparków PRATER - *wycieczka realizowana tylko w turnusie 15-dniowym*

- **wycieczki piesze w góry szlakami Beskidu Żywieckiego:** na Pilsko, na Halę Miziową, do wodospadu w Sopotni,

- **zajęcia rekreacyjne:** basen letni, gry zespołowe, tenis stołowy, bieg terenowy, ogniska, dyskoteki, przejażdżki konne, **spartakiada sportowa**, turniej piłki siatkowej, nożnej, badmintona, wielobój sprawnościowy, turniej gry w bilard.

**PROGRAM FAKULTATYWNY**

**SŁOWACJA „Ścieżka w Koronach Drzew Bachledką”** Cena 100 zł + 16 euro. **ORAVICE NA SŁOWACJI** - baseny termalne Cena 100 zł/os. + 18 euro, **DETEKTYWISTYCZNA PRZYGODA - GRA - LASER TAG** Cena 110 zł/os. **WYCIECZKA DO BUDAPESTU** Cena +200 zł + ok. 4000 forintów / ok. 60 zł, **ZYWIEC + PARK LINOWY „Trollandia”** Cena 120 zł/os. *Dokładne opisy imprez na stronie www.*

**ZAKWATEROWANIE**

**Ośrodek Wypoczynkowy „Darz Bór”** [www.darzboret.net](http://www.darzboret.net), pokoje 2,3,4-osobowe z łazienkami i telewizorami. Ośrodek dysponuje: świetlicą, sprzętem dyskotekowym, stołem do ping-ponga, boiskiem sportowym, **basenem letnim z podgrzewaną wodą**, miejscem na ognisko.

**WYŻYWIENIE**

**4 posiłki dziennie** (w tym podwieczorek): pierwsze świadczenie – obiadokolacja w dniu przyjazdu, ostatnie świadczenie – śniadanie oraz suchy prowiant w dniu wyjazdu. Na wycieczkę do Wiednia i Budapesztu uczestnicy otrzymują suchy prowiant za całodzienną stawkę żywnościową (wskazane dodatkowe kieszonkowe na ciepły posiłek ok. 10 euro).

**TRANSPORT**

**PKP trasa główna:** Warszawa – Łódź - Katowice , wyjazd rano pociągiem w pierwszym dniu turnusu, powrót po południu w ostatnim dniu turnusu: Warszawa+ 100 zł, Łódź + 100 zł, Piotrków Trybunalski + 100 zł, Radomsko + 100 zł, Częstochowa, + 100 zł, Katowice + 70 zł. **Wyjazdy antenowe:** PKP lub busem z: Olsztyna + 150 zł, Lublina + 150 zł, Krakowa + 150 zł, Poznań + 150 zł, Białegostoku + 150 zł, Radomia + 150 zł, Płocka + 150 zł, Siedlec + 150 zł, Kielc + 150 zł, Wrocławia + 150 zł, Głogowa + 150 zł, Opola + 150 zł, Zielonej Góry + 150 zł, Gdańska + 170 zł, Bydgoszczy + 170 zł, Torunia + 170 zł, Włocławka + 170 zł, Rzeszowa + 170 zł, Szczecina + 170 zł. Wyjazdy realizowane - przy zgłoszeniu się minimum 7 osób. W przypadku zbyt małej frekwencji na trasach antenowych biuro może odwołać połączenie antenowe na 7 dni przed wyjazdem. Informacje o zbiorce najpóźniej 5 dni przed turnusem.

**UWAGI**

Należy ze sobą zabrać: wypełnioną kartę kwalifikacyjną, wygodne obuwie do pieszych wycieczek, mały plecak, kurtkę ortalionową, nakrycie głowy od słońca, okulary przeciwsłoneczne, strój kąpielowy i ręcznik kąpielowy. Przy zagranicznych wycieczkach wymagany jest paszport lub dowód osobisty. Faktety odbywają się przy min. 15 uczestnikach. Osoby korzystające z przejazdu PKP obowiązkowo muszą posiadać ważną legitymację szkolną.

	Terminy Ceny w PLN od os za turnus	TURNUSY 15-DNIOWE		
		do 15.03.19	do 15.04.19	CENA
1	30.06-14.07	1660	1710	1760
2	15.07-29.07	1660	1710	1760
3	30.07-13.08	1660	1710	1760
4	14.08-28.08	1660	1710	1760

+ obowiązkowo 45 Euro na realizację programu, płatne na miejscu

	Terminy Ceny w PLN od os za turnus	TURNUSY 12-DNIOWE		
		do 15.03.19	do 15.04.19	CENA
1	30.06-11.07	1470	1520	1570
2	15.07-26.07	1470	1520	1570
3	30.07-10.08	1470	1520	1570
4	14.08-25.08	1470	1520	1570

+ obowiązkowo 35 Euro na realizację programu, płatne na miejscu

**ŚWIADCZENIA W CENIE**

- zakwaterowanie
- wyżywienie + suchy prowiant na drogę powrotną
- realizacja programu
- opieka pedagogiczna (kierownik i wychowawcy)
- opieka medyczna
- ubezpieczenie
- składka na TFG: 10 zł turnusy 15 dni, 0 zł turnusy 12 dni.

**CENA NIE ZAWIERA:** obowiązkowej opłaty za realizację programu 35-45 Euro (płatna na miejscu), dopłat do wyjazdu z poszczególnych miast, opłat za wycieczki fakultatywne, ubezpieczenia od kosztów rezygnacji 2,5% wartości imprezy.

ZŁOTA PRAGA | SKALNE MIASTO | PARKI ROZRYWKI



**PROGRAM**

- wycieczka autokarowa „Złota Praga”: zwiedzanie zabudowy pałacowo-zamkowej na Hradczanach (Pałac Prezydencki, Katedra Św. Wita, Złota Uliczka, Stare Zamkowe Schody), Droga Królewska, Most Karola, Stare Miasto, Ratusz, Nowe Miasto
- wycieczka autokarowa do Liberca: zabawy w centrum Handlowo-Rozrywkowym „Babilon”, wizyta w największym w Czechach aquaparku: baseny, zjeżdżalnie, masaże, sauny, kąpiele wirujące, masując, jaskinie, następnie wizyta w niedawno otwartym mega atrakcyjnym Parku Nauki i Zabawy - iQlandia . W iQlandii odwiedzający mogą odbyć m.in. trening kosmonauty, powędrować z wnętrza Ziemi do odległych galaktyk, doświadczyć trzęsienia ziemi, przeżyć wicher, spadające bomby, obejrzeć taniec błyskawic, spotkać się z robotem przyszłości, na desce skateboardowej przelecieć przez cały Układ Słoneczny, spróbować dań kuchni molekularnej. W trakcie przejazdu zwiedzanie **Harrahova** - zespół skoczni narciarskich i Huty Szkła.
- wycieczka do rezerwatu **Skalne Miasto**, wędrowka po **bajkowym świecie** fantastycznych form skalnych, które osiągają wysokości bliskie 100 m; w trakcie wycieczki uczestników oczekuje również atrakcyjny, pełen emocji spływ łódką pośród skał.
- **Karkonosze AVENTURA – czyli spływ bezpiecznymi pontonami raftingowymi** po malowniczej rzece Bóbr. Każdy uczestnik jest wyposażony w kamizelkę, pagaj, kask, pontony są profesjonalne i bezpieczne.
- wizyta w **Parku Rozrywki Esplanada** [www.parkesplanada.pl](http://www.parkesplanada.pl), doskonała zabawa i adrenalina dla każdego od 6 do 99 lat, m.in. zjazd zjeżdżalnią grawitacyjną **Alpine Coaster**
- zajęcia w **Karkonoskim Centrum Edukacji Ekologicznej**, ciekawa interaktywna prezentacja przyrody Karkonoskiego Parku Narodowego.
- **Projekt Arado** – wizyta w zaginionym laboratorium Hitlera, najnowocześniejszym podziemnym kompleksie w Polsce, przewodnik wcielający się w rolę agenta polskiego wywiadu prowadzi grupę by zdobyć niemieckie tajemnice
- Gra terenowa „**Poszukiwacze Skarbów**” to gra **Szlakiem Ducha Gór**, zabawa i historia w jednym, kto odwiedzi wszystkie punkty i odwzoruje wszystkie hologramy w Księżde Skarbów zostaje wpisany do „Księgi Zdobywcy Skarbów”, dostanie certyfikat, zdobędzie miano „Odkrywczy Magicznej Szklarskiej Poręby” oraz otrzymuje atrakcyjną nagrodę.
- zwiedzanie atrakcji Szklarskiej Poręby: **Huty Szkła** – spotkanie z hutnikami – pokaz wyrobu szkła (możliwość zakupu pamiątek ze szkła);  
- „**Muzeum Energetyki**”
- **wycieczki piesze** m.in: do Wodospadu Kamieńczyk, do Wodospadu Szklarka, do schroniska pod Łabskim Szczytem, na Halę Szrenicką
- zajęcia sportowe: piłka nożna, siatkówka, dyskoteki, ogniska, konkursy

**PROGRAM FAKULTATYWNY**

**Wycieczka do DREZNA** +100 zł i ok. 13 euro na wstępy. **CZESKI RAJ** +75 zł i ok. 260 KCZ. **KARPACZ** - Park Wodny Tropikana, Retro Muzeum Konsol Gier +100 zł. **TROL-LANDIA** Park Linowy +25zł, **SAKSOŃSKA SZWAJCARIA** +100 zł i ok. 15 Euro, **BUMPER BALL** - mecz piłki nożnej w dmuchanych kulach +70 zł. *Szczegółowe opisy programów na www.*

**ZAKWATEROWANIE**

**Ośrodek Wypoczynkowy „Halny”**, o bardzo wysokim standardzie, po generalnym remoncie w 2017 r, w centrum Szklarskiej Poręby. Komfortowo urządzone pokoje 2,3,4-osobowe z łazienkami lub typu studio 2+2, 2+3 z łazienkami, każdy z TV, balkonem oraz bezpłatnym wi-fi. Obiekt posiada dużą działkę boisko do gier zespołowych, salę dyskotekową, stołówkę, miejsce na ognisko, plac zabaw i salę do ćwiczeń. Niedaleko obiektu profesjonalne zaplecze sportowe Orlik .

**WYŻYWIENIE**

4 posiłki dziennie w stołówce ośrodka (w tym podwieczerek); pierwsze świadczenie – obiadokolacja w dniu rozpoczęcia turnusu, ostatnie świadczenie – śniadanie i suchy prowiant w dniu zakończenia turnusu.

**TRANSPORT**

**PKP – trasa główna:** Warszawa – Skierniewice - Łódź – Pabianice – Sieradz – Kalisz - Ostrów Wlkp. - Oleśnica - Wrocław – Jelenia Góra wyjazd rano pociągiem w pierwszym dniu turnusu, powrót pociągiem wieczorem, na trasie dworzec PKP – pensjonat – dw PKP – przejazd autokarem; wyjazd z Warszawy + 100 zł, Łodzi + 100 zł, Pabianic + 100 zł, Sieradza + 100 zł, Kalisza + 100 zł, Ostrowa Wielkopolskiego + 100 zł, Wrocławia + 100 zł. **Trasy antenowe** – PKP lub FlixBus (PKS) - z Krakowa, Katowic, Zabrze, Gliwic, Opola, Poznań, Lublina, Radomia, Kielc, Rzeszowa, Częstochowy, Olsztyna, Białegostoku + 150 zł, ze Słupska, Koszalina ,Gdańska, Bydgoszczy + 180 zł, Zielonej Góry, Szczecina, + 200 zł. Wyjazdy z poszczególnych miejscowości realizowane są przy zgłoszeniu się minimum 5 osób, W przypadku zbyt małej frekwencji na trasach antenowych biuro może odwołać połączenie antenowe na 7 dni przed wyjazdem. Informacje o zbiorce najpóźniej 5 dni przed turnusem na www.

**UWAGI**

Każdy uczestnik powinien posiadać wypełnioną kartę kwalifikacyjną, aktualny paszport lub dowód osobisty oraz ważną legitymację szkolną na przejazd PKP. Osoby z dietą – prosimy o informacje przy zgłoszeniu udziału w imprezie. Dieta wegetariańska i wegańska – bezpłatna, dieta bezglutenowa – płatna 100 zł. Imprezy fakultatywne są realizowane przy zgłoszeniu się minimum 15 osób.



	Terminy Ceny w PLN od os za turnus	TURNUSY 12-DNIOWE		
		do 15.03.19	do 15.04.19	CENA
1	24.06-05.07	1620	1670	1720
2	05.07-16.07	1620	1670	1720
3	16.07-27.07	1620	1670	1720
4	27.07-07.08	1620	1670	1720
5	07.08-18.08	1620	1670	1720

+ obowiązkowo 900 Koron Czeskich na opłatę wstępów, płatne na miejscu

**ŚWIADCZENIA W CENIE**

- zakwaterowanie • wyżywienie • realizację programu • opiekę pedagogiczną
- opiekę pielęgniarki • ubezpieczenie • składka na TFG 0 zł. **CENA NIE ZAWIE-RA:** dopłat do wyjazdu z poszczególnych miast, obowiązkowej kwoty 900 KCZ na opłatę wstępu, opłat za wycieczki fakultatywne, ubezpieczenia od kosztów rezygnacji 2,5%-3% wartości imprezy.



UBEZPIECZENIA  
TURYSTYCZNE

EUROPA  
UBEZPIECZENIA

# Z Europą w świat!

Ciesz się beztroskim wypoczynkiem,  
wybierając **najlepsze dla siebie ubezpieczenie**



## Dlaczego warto skorzystać z naszej oferty:

- szeroki zakres ochrony ubezpieczeniowej
- szybki i wygodny zakup
- zniżki dla rodzin, grup, dzieci i studentów
- elastyczne pakiety dostosowane do indywidualnych potrzeb

Szczegółowe warunki odpowiedzialności oraz wyłączenia zawarte są w Ogólnych Warunkach Ubezpieczenia dostępnych na stronie [www.tueuropa.pl](http://www.tueuropa.pl)



[tueuropa.pl](http://tueuropa.pl)